

平成31年度

公益財団法人志木市文化スポーツ振興公社

事業計画書  
収支予算書

公益財団法人志木市文化スポーツ振興公社

## 目 次

1 平成31年度事業一覧	・・・	1
2 平成31年度事業計画書	・・・	2
3 平成31年度収支予算書	・・・	6

# 1 平成31年度事業一覧

## 公益目的事業

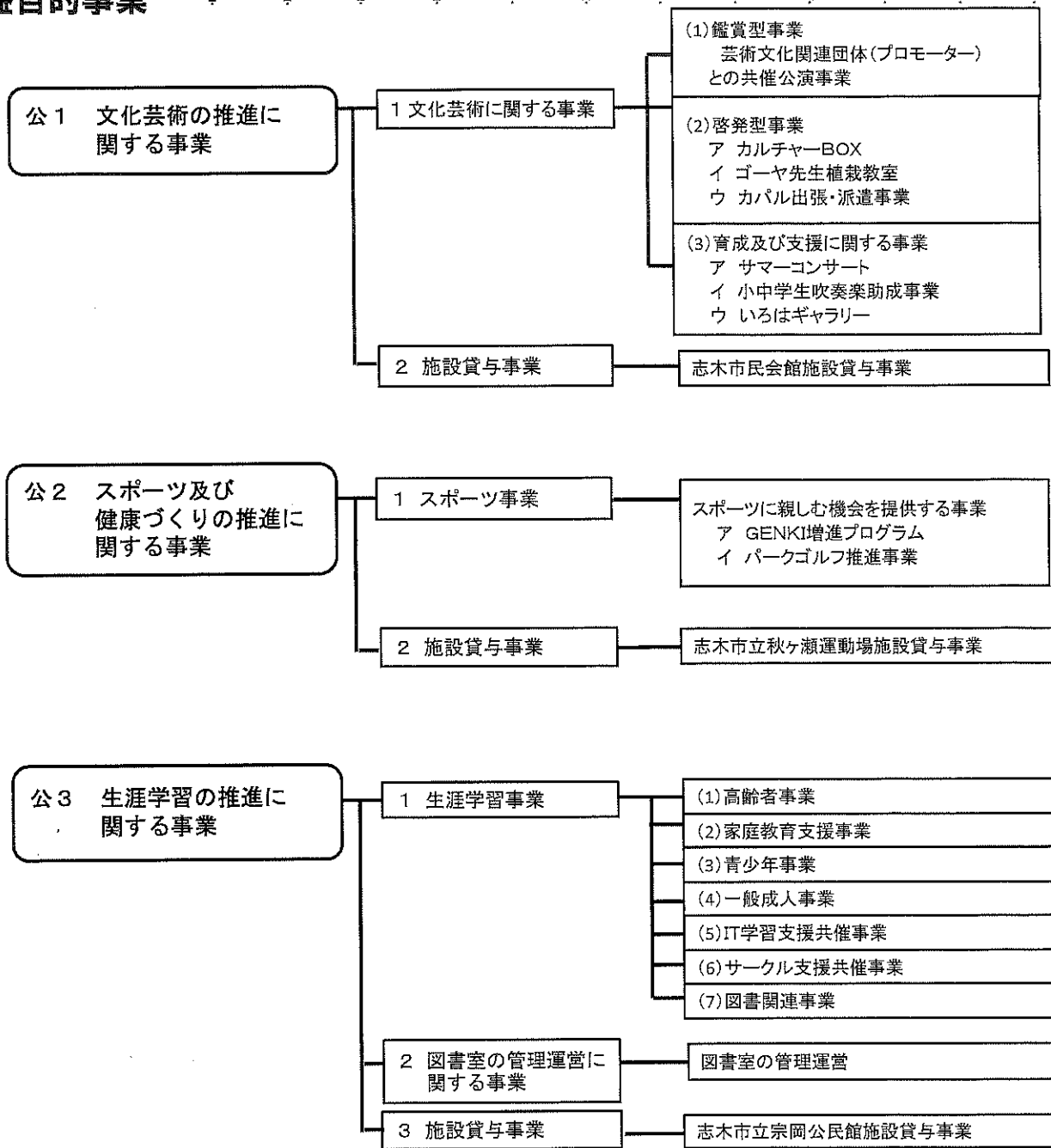

## 収益事業

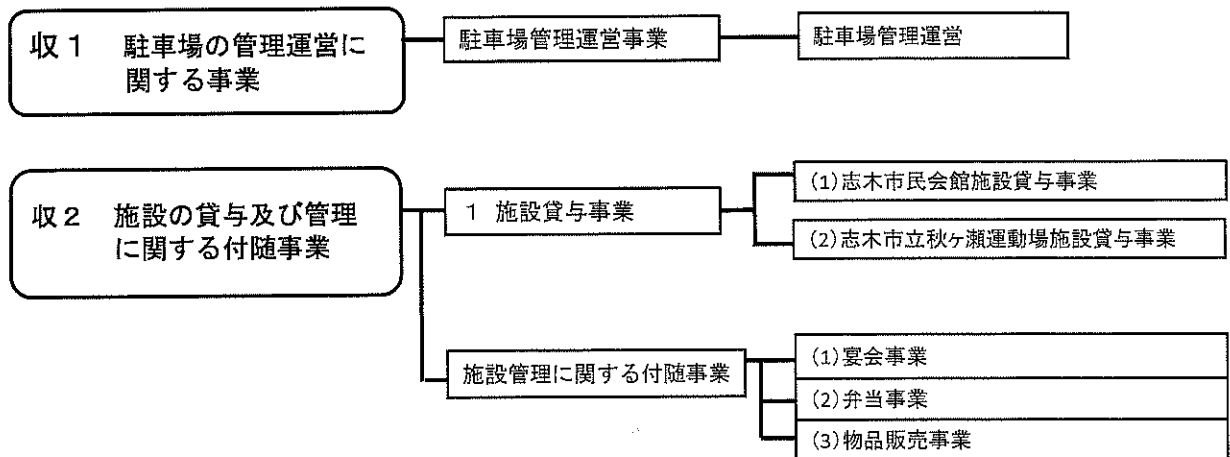

## 2 平成31年度事業計画書

公益財団法人志木市文化スポーツ振興公社は、市民文化及びスポーツの振興並びに生涯学習の推進に関する事業を行い、もって市民の健康と福祉の増進に寄与することを目的とする。

### 公益目的事業

#### 公1 文化芸術の推進に関する事業

##### 1 文化芸術に関する事業

###### (1) 鑑賞型事業

この事業は、良質な演劇・ミュージカル・落語・音楽等の公演を芸術文化関連団体（プロモーター）等との共催で開催することにより、市民及び地域住民に対して良質な舞台芸術の鑑賞の機会を低額で提供し、文化芸術の振興を図ることを目的としている。

NO	事業名	予定開催日	備考
1	落語寄席「春風亭一之輔どっさりまわるぜ」	7月14日(日)	ジェイ・ファースト
2	舞台サーカス	8月3日(土)	インプレサリオ東京
3	宝くじ文化公演ファミリーミュージカル「シンデレラ」	8月17日(土)	劇団東少
4	角松敏生コンサート	9月1日(日)	ディスクガレージ
5	舞台「ヘルパー」プレビュー公演	10月5日(土)	シーエイティブロデュース
6	舞台「虹のかけら」	10月28日(月)	シーエイティブロデュース
7	サンクトペテルブルク室内合奏団	12月予定	光藍社
8	バレエ祝賀コンサート	1月予定	インプレサリオ東京
9	Charamel (キャラメル) コンサート	未定	
10	映画「タイトル未定」	未定	東京現像所
11	舞台「タイトル未定」公開ゲネプロ	未定	トム・プロジェクト
12	映画「タイトル未定」	未定	東京現像所

###### (2) 啓発型事業

この事業は、市民及び地域住民に文化振興の啓発を図ることを目的としており、様々なジャンルの講座を開講するカルチャーBOX事業、市内小学校を訪問して行うゴーヤ植栽教室についても継続実施する。また、公社公式キャラクター「カパル」を活用し、当公社のPRや市の啓発事業等に参加することで、地域に親しまれる存在として地域活性化の一役を担うものとした。

NO	事業名	予定開催日	備考
1	カルチャーBOX事業「クッキング講座」	通年	市民会館
2	「ホーセツでオリジナル作品を作ろう！」	通年	市民会館
3	「初めてのアラビアンダンス講座」	通年	市民会館
4	「だれでも楽しめるお琴講座」	通年	市民会館
5	「ふれあいプラザ歌唱講座」	4月～9月	プラザ
6	ゴーヤ先生植栽教室	5月下旬	市民会館
7	ゴーヤ先生の緑のカーテン植栽教室	5月下旬	市内小学校2校を訪問
8	カパル出張・派遣事業	通年	

### (3) 育成及び支援に関する事業

この事業は、文化芸術活動を行う団体及び個人に対して活動の場を提供するなどの支援を行い、文化芸術活動の振興に寄与することを目的としている。平成29年度まで啓発型事業として実施してきたサマーコンサートは、出演者からなる実行委員会形式で開催し、出演者による自主性を啓発し養うことが出来た。そのため、第32回サマーコンサートでは、昨年同様に出演者に企画・運営を一任する育成・支援型事業として実施していく。また、市民会館ロビーを作品展示の場として提供するいろはギャラリーや、志木市立小中学校の吹奏楽を行う課外活動に対して会場利用料の一部を助成する小中学生吹奏楽助成事業を実施する。

NO	事業名	予定開催日	備考
1	第32回「サマーコンサートin志木」	7月7日(日)	市民会館 詳細は実行委員会にて決定
2	小中学生吹奏楽助成事業	通年	
3	いろはギャラリー	通年	

## 2 施設貸与事業

この事業は、市民会館を文化芸術活動の場として提供することにより、地域文化の向上及び市民福祉の向上に寄与することを目的としており、施設の利用拡大を図るサービスの提供を行うとともに、安心して安全に利用できる施設管理に努める。

## 公2 スポーツ及び健康づくりの推進に関する事業

### 1 スポーツ事業

#### スポーツに親しむ機会を提供する事業

この事業は、「いつでも・どこでも・だれでも」スポーツが楽しめる機会を提供することにより、市民の健康の増進に寄与することを目的としており、数あるプログラムから選択でき、気軽に参加できるGENKI増進事業を実施する。また、秋ヶ瀬運動場施設では、パークゴルフの大会や利用者のマナー向上研修会など、パークゴルフの活性化を目的とした事業を実施する。

NO	事業名	予定開催日	備考
1	GENKI事業 「ゆったり健康ヨガ」	通年	市民会館
2	〃 「たのしくフラダンス」	通年	市民会館
3	〃 「リフレッシュ体操」	通年	宗岡公民館
4	〃 「のびのび健康体操」	通年	市民会館・宗岡公民館
5	〃 「はじめてのヨガ」	通年	宗岡公民館
6	〃 「テニスdeわっしょい」	4月～7月 9月～11月	秋ヶ瀬テニスコート
7	〃 「わくわく健康体操」	5月～7月 10月～12月	秋ヶ瀬スポーツセンター
8	パークゴルフ研修会	7月	秋ヶ瀬パークゴルフ場
9	パークゴルフ支援事業	11月	秋ヶ瀬パークゴルフ場

### 2 施設貸与事業

この事業は、秋ヶ瀬運動場施設をスポーツ活動の場として提供することにより、市民の健康の増進に寄与することを目的としており、施設の利用拡大を図るサービスの提供を行うとともに、安心して安全に利用できる施設管理に努める。

### 公3 生涯学習の推進に関する事業

#### 1 生涯学習事業

この事業は、「いつでも・どこでも・だれでも」生涯学習活動に参加できる機会を提供することにより、地域文化の向上と、市民の教養の向上に寄与することを目的としており、対象者、ジャンル別に次のとおり実施する。

NO	事業名	予定開催日	備考	
1	高齢者事業	あけぼの大学	4月～3月 全16回	
2	家庭教育支援事業	おやこ広場	5月 10月 前・後期各4回開催	
3	青少年事業	科学あそび	7月	
		子ども映画会	7月	夏休み
			12月	冬休み
			3月	春休み
その他	7月～3月	内容・回数等未定		
4	一般成人事業	普通救命講習Ⅰ	6月	
		その他	9月～3月 内容・回数等未定	
5	IT学習支援事業	初心者パソコン指導	通年 毎週土曜日	
		パソコン講座	通年 10回程度	
6	サークル支援共催事業	宗岡公民館まつり	4月20日	
		フリーマーケット	10月	
		友の会支援事業	通年 友の会サークルとの共催事業 4回程度	
7	図書関連事業	よみきかせ・ 「絵本の読み聞かせ」	通年 毎月第1・第2・第3水曜日	
		よみきかせ・ 「赤ちゃん絵本のふれあい」	通年 毎月第4水曜日	
		よみきかせ・ 「お楽しみ会」	7月	夏休み
			12月	冬休み
3月	春休み			

#### 2 図書室の管理運営に関する事業

この事業は、市立図書館の分館的役割を担っている宗岡公民館図書室の管理運営を行い、市民の教養の向上に寄与することを目的とする。

#### 3 施設貸与事業

この事業は、宗岡公民館を生涯学習活動の場として提供することにより、地域文化の向上及び市民の教養の向上に寄与することを目的としており、施設の利用拡大を図るサービスの提供を行うとともに、安心して安全に利用できる施設管理に努める。

## 収益事業

### 収1 駐車場の管理運営に関する事業

#### 駐車場管理運営事業

この事業は、公社の目的を達成するために市民会館駐車場の管理運営を行うとともに、利用者に利便性の高い駐車場として低料金で提供する。

### 収2 施設の貸与及び管理に関する付随事業

#### 1 施設貸与事業

この事業は、公社の目的を達成するために施設貸与事業を行う。

#### 2 施設管理に関する付随事業

この事業は、主に市民会館において、少人数から200人程度の宴会を提供する宴会事業をはじめ、会議室やホール利用者の利便性を図るため、弁当、飲物等の提供を行う弁当事業、及び公社公式キャラクター「カパル」のグッズ等、物品販売事業などを行う。

# 平成31年度収支予算書(正味財産増減計算書ベース)

平成31年 4月 1日から平成32年 3月31日まで

(単位:円)

科 目	予算額	前年度予算額	増 減
I 一般正味財産増減の部			
1. 経常増減の部			
(1) 経常収益			
基本財産運用益	3,000	3,000	0
基本財産運用益	3,000	3,000	0
施設管理収益	134,267,000	164,102,000	△ 29,835,000
施設管理収益	134,267,000	164,102,000	△ 29,835,000
利用料金収益	74,900,000	101,934,000	△ 27,034,000
利用料金収益	74,900,000	101,934,000	△ 27,034,000
事業収益	17,315,000	28,369,000	△ 11,054,000
事業収益	17,315,000	28,369,000	△ 11,054,000
雑収益	4,661,000	5,786,000	△ 1,125,000
受取利息	4,000	4,000	0
雑切手等売却益	223,000	361,000	△ 138,000
雑切手等売却益	0	1,526,000	△ 1,526,000
雑切手等売却益	0	140,000	△ 140,000
カ所の他物販賣手数料	414,000	2,145,000	△ 1,731,000
カ所の他物販賣手数料	200,000	1,200,000	△ 1,000,000
物品の他物販賣手数料	214,000	945,000	△ 731,000
物品の他物販賣手数料	4,000,000	1,600,000	2,400,000
物品の他物販賣手数料	20,000	10,000	10,000
経常収益計	231,146,000	300,194,000	△ 69,048,000
(2) 経常費用			
事業職員報酬費	214,894,000	287,755,000	△ 72,861,000
非常勤職員報酬	6,708,000	7,292,000	△ 584,000
非給職福利通備賃消費減修印賃燃委広諸光租保支支宴弁切販雑管役非給職	18,181,000	22,994,000	△ 4,813,000
非常勤職員報酬	13,392,000	15,755,000	△ 2,363,000
非常勤職員報酬	8,397,000	10,250,000	△ 1,853,000
非常勤職員報酬	1,219,000	1,438,000	△ 219,000
非常勤職員報酬	1,256,000	2,116,000	△ 860,000
非常勤職員報酬	1,777,000	1,966,000	△ 189,000
非常勤職員報酬	32,066,000	52,080,000	△ 20,014,000
非常勤職員報酬	6,085,000	7,750,000	△ 1,665,000
非常勤職員報酬	63,000	63,000	0
非常勤職員報酬	1,965,000	1,118,000	847,000
非常勤職員報酬	8,260,000	7,960,000	300,000
非常勤職員報酬	231,000	500,000	△ 269,000
非常勤職員報酬	9,693,000	12,306,000	△ 2,613,000
非常勤職員報酬	512,000	557,000	△ 45,000
非常勤職員報酬	63,781,000	77,688,000	△ 13,907,000
非常勤職員報酬	210,000	261,000	△ 51,000
非常勤職員報酬	2,709,000	6,901,000	△ 4,192,000
非常勤職員報酬	19,077,000	29,242,000	△ 10,165,000
非常勤職員報酬	6,782,000	8,365,000	△ 1,583,000
非常勤職員報酬	1,149,000	1,371,000	△ 222,000
非常勤職員報酬	351,000	376,000	△ 25,000
非常勤職員報酬	500,000	710,000	△ 210,000
非常勤職員報酬	9,248,000	15,519,000	△ 6,271,000
非常勤職員報酬	1,125,000	1,084,000	41,000
非常勤職員報酬	0	1,326,000	△ 1,326,000
非常勤職員報酬	147,000	757,000	△ 610,000
非常勤職員報酬	10,000	10,000	0
非常勤職員報酬	15,917,000	11,330,000	4,587,000
非常勤職員報酬	2,415,000	2,416,000	△ 1,000
非常勤職員報酬	2,418,000	1,208,000	1,210,000
非常勤職員報酬	2,605,000	1,361,000	1,244,000
非常勤職員報酬	2,007,000	954,000	1,053,000



福会旅通消費委広光租保負支雑	利費信耗告熱税払	厚議交運借託宣險担手	生通搬品水公数	費費費費費費費費費費費費費費費費	1,231,000	909,000	322,000
					4,000	10,000	△ 6,000
					90,000	142,000	△ 52,000
					275,000	448,000	△ 173,000
					151,000	156,000	△ 5,000
					1,578,000	800,000	778,000
					1,544,000	1,609,000	△ 65,000
					65,000	65,000	0
					43,000	41,000	2,000
					863,000	529,000	334,000
					473,000	479,000	△ 6,000
					118,000	171,000	△ 53,000
					17,000	12,000	5,000
					20,000	20,000	0
經常費用計					230,811,000	299,085,000	△ 68,274,000
評価損益等調整前当期經常増減額					335,000	1,109,000	△ 774,000
評価損益等計					0	0	0
当期經常増減額					335,000	1,109,000	△ 774,000
2. 經常外増減の部							
(1) 經常外収益							
經常外収益計					0	0	0
(2) 經常外費用							
經常外費用計					0	0	0
当期經常外増減額					0	0	0
税引前当期一般正味財産増減額					335,000	1,109,000	△ 774,000
法人税					300,000	454,000	△ 154,000
当期一般正味財産増減額					35,000	655,000	△ 620,000
一般正味財産期首残高					68,854,390	75,049,014	△ 6,194,624
一般正味財産期末残高					68,889,390	75,704,014	△ 6,814,624
II 指定正味財産増減の部							
当期指定正味財産増減額					0	0	0
指定正味財産期首残高					30,000,000	30,000,000	0
指定正味財産期末残高					30,000,000	30,000,000	0
III 正味財産期末残高					98,889,390	105,704,014	△ 6,814,624

# 収支予算書内訳表

平成31年 4月 1日から平成32年 3月31日まで

(単位: 円)

科 目	公益目的会計										収益事業等会計			法人会計	合 計
	市民会館	文化事業	公1小計	秋ヶ瀬	スポーツ事業	公2小計	宗岡公民館	公 共通	公益 小計	駐車場管理運営	収益付随事業	共通	収益 小計	共通	
I 一般正味財産増減の部															
1. 経常増減の部															
(1) 経常収益															
基本財産運用益	0	0	0	0	0	0	0	3,000	3,000	0	0	0	0	0	3,000
施設管理収 益	41,403,000	0	41,403,000	44,138,000	0	44,138,000	32,809,000	0	118,350,000	0	0	0	0	15,917,000	134,267,000
利用料金収 益	36,996,000	0	36,996,000	20,205,000	0	20,205,000	2,045,000	0	59,246,000	10,800,000	4,854,000	0	15,654,000	15,917,000	74,900,000
事業収 益	0	4,282,000	4,282,000	0	1,400,000	1,400,000	110,000	0	5,792,000	0	11,523,000	0	11,523,000	0	17,315,000
雑収 益	40,000	0	40,000	1,000	0	1,000	73,000	3,000	117,000	0	4,543,000	1,000	4,544,000	0	4,661,000
雑取 利 益	40,000	0	40,000	1,000	0	1,000	73,000	0	114,000	0	109,000	0	109,000	0	223,000
物品販 売 収 益	0	0	0	0	0	0	0	0	0	0	414,000	0	414,000	0	414,000
カパルグッズ	0	0	0	0	0	0	0	0	0	0	200,000	0	200,000	0	200,000
その他物 品 販 売	0	0	0	0	0	0	0	0	0	0	214,000	0	214,000	0	214,000
物品販 売 受 取 手 数 料	0	0	0	0	0	0	0	0	0	0	4,000,000	0	4,000,000	0	4,000,000
チケット等 販 売 手 数 料	0	0	0	0	0	0	0	0	0	0	20,000	0	20,000	0	20,000
経常収益計	78,439,000	4,282,000	82,721,000	64,344,000	1,400,000	65,744,000	35,037,000	6,000	183,508,000	10,800,000	20,920,000	1,000	31,721,000	15,917,000	231,146,000
(2) 経常費用															0
事業 費	77,456,000	8,023,000	85,479,000	63,071,000	2,700,000	65,771,000	38,051,000	0	189,301,000	7,577,000	18,016,000	0	25,593,000	0	214,894,000
非常勤 職 員 報 酬	2,328,000	0	2,328,000	2,184,000	0	2,184,000	2,196,000	0	6,708,000	0	0	0	0	0	6,708,000
給 職 員 手 当	10,594,000	0	10,594,000	3,189,000	0	3,189,000	2,661,000	0	16,444,000	1,737,000	0	0	1,737,000	0	18,181,000
福 利 厚 生 費	4,491,000	0	4,491,000	1,553,000	0	1,553,000	1,710,000	0	7,754,000	643,000	0	0	643,000	0	8,397,000
旅 費 交 通 費	5,000	1,200,000	1,205,000	8,000	0	8,000	6,000	0	1,219,000	0	0	0	0	0	1,219,000
通 信 費	408,000	172,000	580,000	304,000	10,000	314,000	337,000	0	1,231,000	0	25,000	0	25,000	0	1,256,000
備 品 費	0	0	0	0	0	0	1,777,000	0	1,777,000	0	0	0	0	0	1,777,000
賃 金 費	9,176,000	800,000	9,976,000	10,624,000	0	10,624,000	10,983,000	0	31,583,000	0	483,000	0	483,000	0	32,066,000
消 耗 品 費	1,300,000	153,000	1,453,000	3,531,000	0	3,531,000	901,000	0	5,885,000	100,000	100,000	0	200,000	0	6,085,000
食 糧 費	0	28,000	28,000	0	0	0	35,000	0	63,000	0	0	0	0	0	63,000
減 価 償 却 費	159,000	0	159,000	93,000	0	93,000	120,000	0	372,000	1,593,000	0	0	1,593,000	0	1,965,000
修 繕 費	3,000,000	60,000	3,060,000	3,000,000	0	3,000,000	2,000,000	0	8,060,000	100,000	100,000	0	200,000	0	8,260,000
印 刷 費	107,000	30,000	137,000	80,000	10,000	90,000	4,000	0	231,000	0	0	0	0	0	231,000
賃 借 料 費	1,178,000	3,414,000	4,592,000	2,909,000	670,000	3,579,000	1,274,000	0	9,445,000	0	248,000	0	248,000	0	9,693,000
燃 料 費	48,000	42,000	90,000	380,000	0	380,000	42,000	0	512,000	0	0	0	0	0	512,000
委 託 費	21,219,000	800,000	22,019,000	28,487,000	0	28,487,000	8,231,000	0	58,737,000	1,064,000	3,980,000	0	5,044,000	0	63,781,000
告 白 費	0	160,000	160,000	0	0	0	0	0	160,000	0	50,000	0	50,000	0	210,000
諸 謝 金	0	622,000	622,000	0	1,700,000	1,700,000	352,000	0	2,674,000	0	35,000	0	35,000	0	2,709,000
光 熱 水 費	12,759,000	0	12,759,000	2,568,000	0	2,568,000	1,716,000	0	17,043,000	0	2,034,000	0	2,034,000	0	19,077,000
租 税 課 金	2,555,000	0	2,555,000	1,706,000	0	1,706,000	1,480,000	0	5,741,000	734,000	307,000	0	1,041,000	0	6,782,000
保 険 料	179,000	22,000	201,000	286,000	280,000	566,000	89,000	0	856,000	268,000	25,000	0	293,000	0	1,149,000
支 払 手 数 料	90,000	20,000	110,000	66,000	30,000	96,000	46,000	0	252,000	0	99,000	0	99,000	0	351,000
支 払 会 費	0	500,000	500,000	0	0	0	0	0	500,000	0	0	0	0	0	500,000
支 払 業 費	0	0	0	0	0	0	0	0	0	0	0	0	0	0	0
販 売 品 購 入 費	0	0	0	0	0	0	0	0	0	0	147,000	0	147,000	0	147,000
雑 費	0	0	0	0	0	0	0	0	0	0	10,000	0	10,000	0	10,000
管 理 費	0	0	0	0	0	0	0	0	0	0	0	0	0	15,917,000	15,917,000
役 員 報 酬	0	0	0	0	0	0	0	0	0	0	0	0	0	2,415,000	2,415,000
非常勤 職 員 報 酬	0	0	0	0	0	0	0	0	0	0	0	0	0	2,418,000	2,418,000
給 職 員 手 当	0	0	0	0	0	0	0	0	0	0	0	0	0	2,605,000	2,605,000
福 利 厚 生 費	0	0	0	0	0	0	0	0	0	0	0	0	0	2,007,000	2,007,000
旅 費 交 通 費	0	0	0	0	0	0	0	0	0	0	0	0	0	1,231,000	1,231,000
通 信 費	0	0	0	0	0	0	0	0	0	0	0	0	0	4,000	4,000
備 品 費	0	0	0	0	0	0	0	0	0	0	0	0	0	90,000	90,000
賃 金 費	0	0	0	0	0	0	0	0	0	0	0	0	0	151,000	151,000
消 耗 品 費	0	0	0	0	0	0	0	0	0	0	0	0	0	1,578,000	1,578,000
委 託 費	0	0	0	0	0	0	0	0	0	0	0	0	0	1,544,000	1,544,000
告 白 費	0	0	0	0	0	0	0	0	0	0	0	0	0	65,000	65,000
光 熱 水 費	0	0	0	0	0	0	0	0	0	0	0	0	0	43,000	43,000
租 税 課 金	0	0	0	0	0	0	0	0	0	0	0	0	0	863,000	863,000
保 険 料	0	0	0	0	0	0	0	0	0	0	0	0	0	473,000	473,000
支 払 手 数 料	0	0	0	0	0	0	0	0	0	0	0	0	0	118,000	118,000
支 払 費	0	0	0	0	0	0	0	0	0	0	0	0	0	17,000	17,000
雑 費	0	0	0	0	0	0	0	0	0	0	0	0	0	20,000	20,000
経常費用計	77,456,000	8,023,000	85,479,000	63,071,000	2,700,000	65,771,000	38,051,000	0	189,301,000	7,577,000	18,016,000	0	25,593,000	15,917,000	230,811,000
評価損益等調整前当期経常増減額	983,000	△ 3,741,000	△ 2,758,000	1,273,000	△ 1,300,000	△ 27,000	△ 3,014,000	6,000	△ 5,793,000	3,223,000	2,904,000	1,000	6,128,000	0	335,000
評価損益等計	0	0	0	0	0	0	0	0	0	0	0	0	0	0	0
当期経常増減額	983,000	△ 3,741,000	△ 2,758,000	1,273,000	△ 1,300,000	△ 27,000	△ 3,014,000	6,000	△ 5,793,000	3,223,000	2,904,000	1,000	6,128,000	0	335,000
2. 経常外増減の部															0
(1) 経常外収益															0
経常外収益計	0	0	0	0	0	0	0	0	0	0	0	0	0	0	0
(2) 経常外費用															0
経常外費用計	0	0	0	0	0	0	0	0	0	0	0	0	0	0	0
当期経常外増減額	0	0	0	0	0	0	0	0	0	0	0	0	0	0	0
他 会 計 振 替 額	△ 983,000	2,177,000	1,194,000	△ 1,273,000	1,300,000	27,000	3,014,000	△ 6,000	4,229,000	△ 3,223,000	△ 1,005,000	△ 1,000	△ 4,229,000	0	0
税引前当期一般正味財産増減額	0	△ 1,564,000	△ 1,564,000	0	0	0	0	0	△ 1,564,000	0	1,899,000	0	1,899,000	0	335,000
法 人 税 等	0	0	0	0	0	0	0	0	0	0	300,000	0	300,000	0	300,000
当期一般正味財産増減額	0	△ 1,564,000	△ 1,564,000	0	0	0	0	0	△ 1,564,000	0	1,599,000	0	1,599,000	0	35,000
一般正味財産期首残高	5,091,183	△ 1,281,581	3,809,602	2,519,999	231,000	2,750,999	3,124,451	30,835,170	40,520,222	16,154,739	△ 6,000,738	17,644,814	27,798,815	535,353	68,854,390
一般正味財産期末残高	5,091,183	△ 2,845,581	2,245,602	2,519,999	231,000	2,750,999	3,124,451	30,835,170	38,956,222	16,154,739	△ 4,401,738	17,644,814	29,397,815	535,353	68,889,390
II 指定正味財産増減の部															0
当期指定正味財産増減額	0	0	0	0	0	0	0	0	0	0	0	0	0	0	0
指定正味財産期首残高	0	0	0	0	0	0	0	0	30,000,000	30,000,000	0	0	0	0	30,000,000
指定正味財産期末残高	0	0	0	0	0	0	0	0	30,000,000	30,000,000	0	0	0	0	30,000,000
III 正味財産期末残高	5,091,183	△ 2,845,581	2,245,602	2,519,999	231,000	2,750,999	3,124,451	60,835,170	68,956,222	16,154,739	△ 4,401,738				

## 資金調達及び設備投資の見込みを記載した書類

平成31年4月1日から平成32年3月31日まで

### (1) 資金調達の見込みについて

- ・ 当期中に資金調達の予定はありません。

### (2) 設備投資の見込みについて

- ・ 当期中に重要な設備投資（除却または売却を含む。）の予定はありません。