

令和7年度

公益財団法人志木市文化スポーツ振興公社

事業計画書

収支予算書

公益財団法人志木市文化スポーツ振興公社

目 次

1. 令和7年度事業一覧 . . . 1
2. 令和7年度事業計画書 . . . 3
3. 令和7年度収支予算書 . . . 8

1. 令和7年度事業一覧

公益目的事業

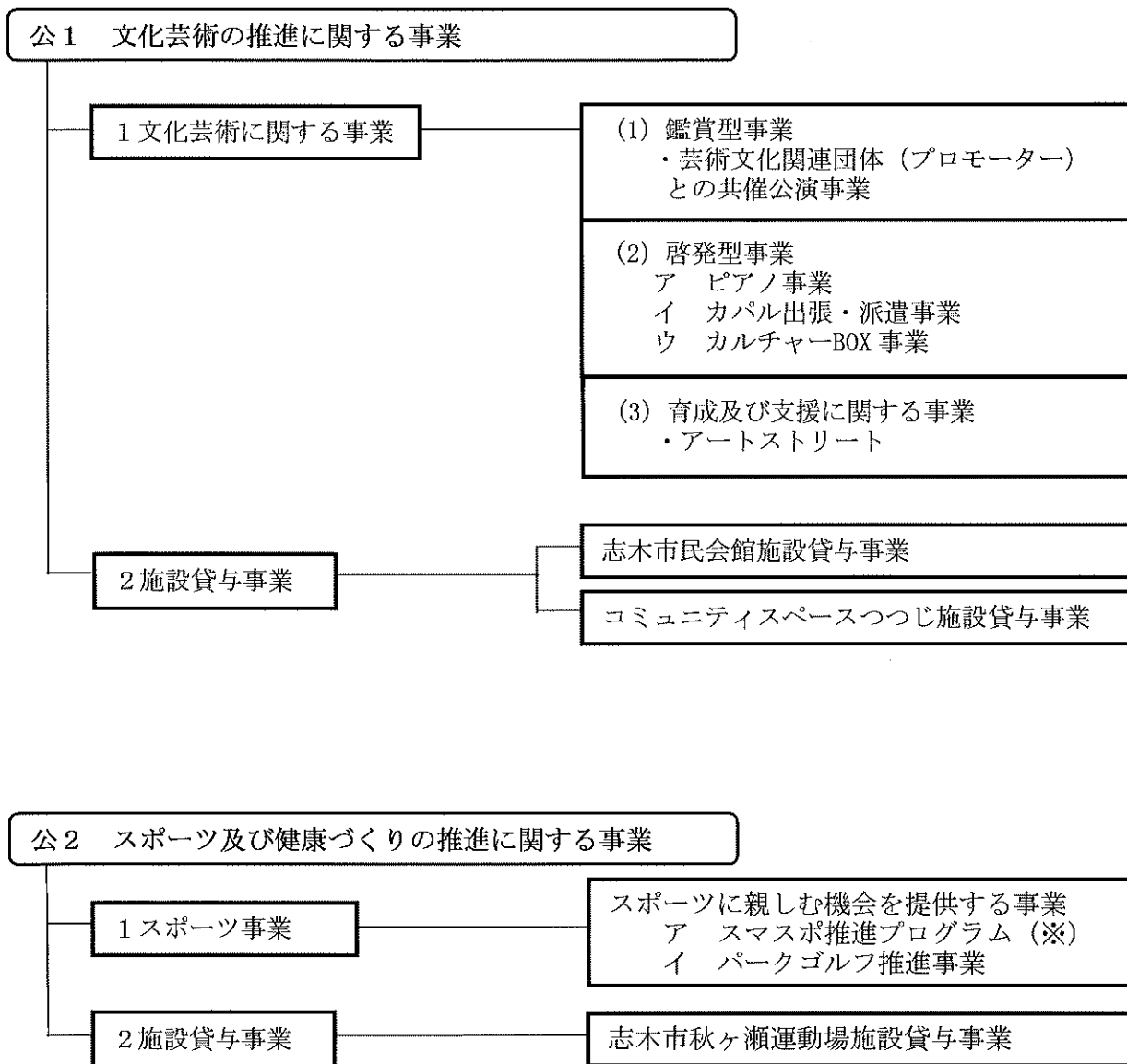

※スマスポ推進プログラム:令和5年度より実施する「スマイル&スポーツ推進事業」

公3 生涯学習の推進に関する事業

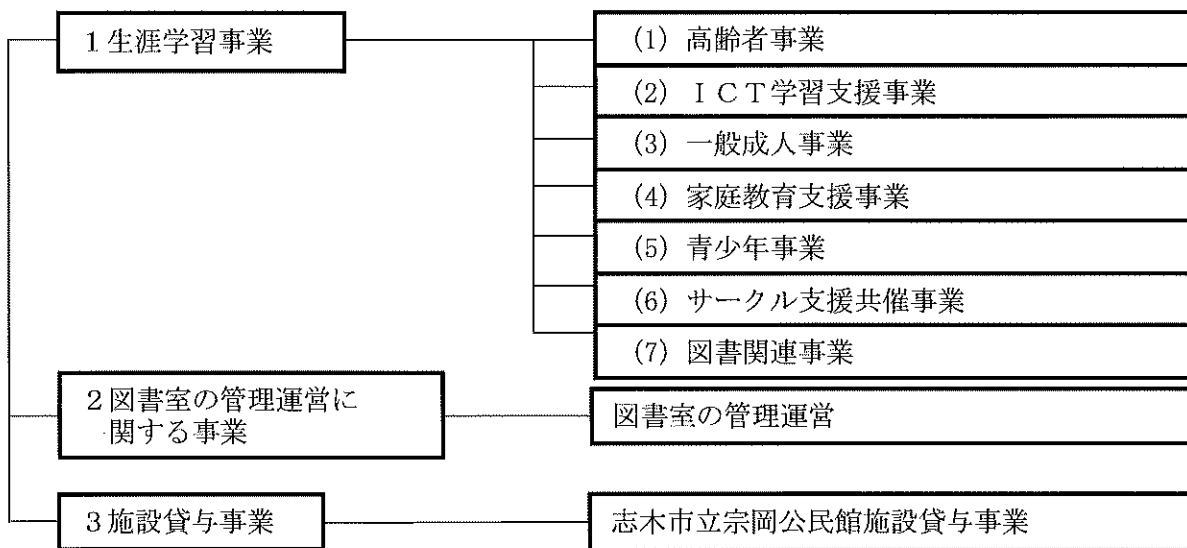

収益事業

収1 駐車場の管理運営に関する事業



収2 施設の貸与及び管理に関する付随事業

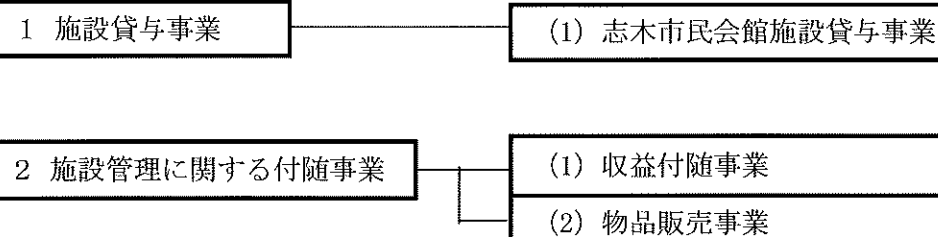

2. 令和7年度事業計画書

公益財団法人志木市文化スポーツ振興公社は、市民文化及びスポーツの振興並びに生涯学習の推進に関する事業を行い、もって市民の健康と福祉の増進に寄与することを目的とする。

公益目的事業 ****

公1 文化芸術の推進に関する事業

1 文化芸術に関する事業

(1) 鑑賞型事業

この事業は、良質な演劇・落語等の公演を芸術文化関連団体（プロモーター）等との共催で開催することにより、市民及び地域住民に対して良質な舞台芸術の鑑賞の機会を低額で提供し、文化芸術の振興を図ることを目的としている。

ホール閉館中にも落語や演劇を楽しむ機会として、志木市出身落語家の「桂文ぶん落語会」や演劇公演を実施し文化施設の役割を担う。

NO	事業名	予定開催日	備考
1	落語「桂文ぶん落語会」	2月	市民会館
2	演劇公演	下期	市民会館

(2) 啓発型事業

この事業は、市民及び地域住民に文化振興の啓発を図ることを目的とする。

コミュニティスペースつつじギャラリーで保管中のグランドピアノを有効活用した「コンサートピアノを弾いてみよう！」ではホール閉館中にも市民が音楽に気軽に触れることのできる機会を創出する。また、令和6年度に実施した「クリスマスコンサー2024」は出演者と観客ともに高評価を得ることができ令和7年度も同様に実施を予定する。ピアノを弾きたい人の発表の場と聴きたい人を結びつけ、演奏者は運営側としてコンサートを創りあげる主体性を養えるよう啓発していく。

また、公社公式キャラクター「カパル」事業については、当公社のPRを始め、市の観光大使として連携事業を行うほか、他市及び民間企業とのコラボイベントなど、地域に親しまれる存在として地域活性化の一役を担うものとしたい。

カルチャーBOX事業では、技能を持つ市民を発掘し、その技能を発揮してい

く場を提供するとともに、その技能を習得したい人を結びつける機会を提供する。

NO	事業名	予定開催日	備考
1	コンサートピアノを弾いてみよう！	通年	つつじギャラリー
2	ピアノサマーコンサート 2025	夏季	つつじギャラリー
3	クリスマスコンサート 2025	12月	つつじギャラリー
4	カパル出張・派遣事業	通年	カパル
5	カルチャーBOX事業	通年	市民会館

(3) 育成及び支援に関する事業

この事業は、文化芸術活動を行う団体及び個人に対して活動の場を提供するなどの支援を行い、文化芸術活動の振興に寄与することを目的としている。市民会館仮設会議室ロビー壁面を作品展示の場として提供するアートストリート事業を実施する。

NO	事業名	予定開催日	備考
1	アートストリート	通年	市民会館

2 施設貸与事業

この事業は、市民の文化芸術活動の場を提供することにより、地域文化の向上及び市民福祉の向上に寄与することを目的としており、市民会館仮設会議室及びコミュニティスペースつつじの2施設の管理を行う。また、施設のさらなる利用拡大と一般予約締切後の空室を有効利用するため、直前予約の貸館料金を割り引く「直割」サービスを実施し利用促進を図る。

公2 スポーツ及び健康づくりの推進に関する事業

1 スマスポ推進事業

スポーツに親しむ機会を提供する事業

令和5年度から実施しているスマスポ事業を市民会館、宗岡公民館、秋ヶ瀬スポーツセンターなどの各施設において共催事業として積極的に実施する。「スマスポ」とは、スマイル&スポーツを由来とする造語であり、「スポーツにより笑顔になる」ことを推進する事業である。当日申込で誰でもが気軽に参加できる自由参加型の講座を実施する。

また、高齢層の運動機会を促進し、パークゴルフのより一層の拡大を図るため、回数券の発行を行い、健康の増進に寄与することを目指す。さらに、パークゴルフの大会や利用者のマナー向上研修会など、パークゴルフの活性化を目的とした事業を実施する。

NO	事業名	予定開催日	備考
1	自由参加型事業 「スマイル健康体操」	通年	宗岡公民館 秋ヶ瀬スポーツセンター 市民会館
2	〃 「はじめてのヨガ」	4月～6月	秋ヶ瀬スポーツセンター
3	〃 「ヨガ&ピラティス」	4月～6月	秋ヶ瀬スポーツセンター
4	〃 「はじめてのヨガ&ピラティス」	通年	市民会館
5	〃 「骨盤エクササイズ」	通年	市民会館
6	〃 「はじめてのヨガ&ピラティス」 1部	通年	市民会館
7	〃 「はじめてのヨガ&ピラティス」 2部	通年	市民会館
8	パークゴルフ研修会	7月	秋ヶ瀬パークゴルフ場
9	パークゴルフ支援事業	11月	秋ヶ瀬パークゴルフ場

2 施設貸与事業

この事業は、秋ヶ瀬運動場施設をスポーツ活動の場として提供することにより、市民の健康の推進に寄与することを目的としており、施設の利用拡大を図るサービスの提供を行うとともに、安心して安全に利用できる施設管理に努める。

公3 生涯学習の推進に関する事業

1 生涯学習事業

この事業は、「いつでも・どこでも・だれでも」生涯学習活動に参加できる機会を提供することにより、地域文化の向上と、市民の教養の向上に寄与することを目的としており、対象者、ジャンル別に次のとおり実施する。

NO	事業名	予定開催日	備考
1	高齢者事業 あけぼの大学	通年	16回程度
2	ICT学習支援事業 初心者のためのパソコン個別指導	4月～3月	土曜日
3	一般成人事業 苔玉講座	6月	

		3館合同リレー講座	未定	いろは遊学館・宗岡公民館・宗岡第二公民館の連携事業
		その他	未定	内容・回数等未定
4	家庭教育支援事業	おやこ広場	5月・6月	5回開催
			10月	5回開催
			12月	1回開催
5	青少年事業	科学あそび	7月・12月	
		楽しくクッキング	12月	
		子ども映画会	8月・3月	夏休み・春休み
6	サークル支援 共催事業	宗岡公民館 フリーマーケット	4月	
		カーレットを楽しもう	7月	
		宗岡公民館まつり	11月	
		友の会支援事業	未定	友の会サークルとの共催事業
7	図書関連事業 (よみきかせ)	絵本の読み聞かせ	通年	毎月 第2土曜日
		おやこでびよん絵本であそぼう	4・11月	土曜日
			6・10月	木曜日
		赤ちゃんと絵本のふれあい	通年	毎月 第4水曜日
		お楽しみ会	7月・12月・3月	夏休み・冬休み・春休み

2 図書室の管理運営に関する事業

この事業は、市立図書館の分館的役割を担っている宗岡公民館図書室の管理運営を行い、市民の教養の向上に寄与することを目的とする。

3 施設貸与事業

この事業は、宗岡公民館を生涯学習活動の場として提供することにより、地域文化の向上及び市民の教養の向上に寄与することを目的としており、施設の利用拡大を図るサービスの提供を行うとともに、安心して安全に利用できる施設管理に努める。

収益事業 *****

収1 駐車場の管理運営に関する事業

駐車場管理運営事業

この事業は、公社の目的を達成するために旧市民会館第2駐車場の管理運営を行い、市民及び近隣施設利用者に利便性の高い駐車場として低料金で提供する。

日常運営についてはいろは遊学館が行い、機器及び利用料金の管理等は市民会館で行う。

収2 施設の貸与及び管理に関する付随事業

1 施設貸与事業

この事業は、公社の目的を達成するために施設貸与事業を行う。主に宴会を目的に使用する施設貸与が対象になる。

2 施設管理に関する付随事業

この事業は、市民会館仮設会議室において利用者の利便性を図るため、宴会業者による飲食等の提供を行う事業や、公社公式キャラクター「カパル」のグッズや志木の恵水等の物品販売事業などを行う。

正味財産予算書

令和 7年 4月 1日から令和 8年 3月31日まで

(単位:円)

科 目	予算額	前年度予算額	増 減
I 一般正味財産増減の部			
1. 経常増減の部			
(1) 経常収益			
基本財産運用益	0	600	△600
基本財産運用益	0	600	△600
施設管理収益	134,752,000	135,952,000	△1,200,000
施設管理収益	134,752,000	135,952,000	△1,200,000
利用料金収益	29,602,000	24,627,000	4,975,000
利用料金収益	29,602,000	24,627,000	4,975,000
事業収益	14,610,000	11,783,000	2,827,000
事業収益	14,610,000	11,783,000	2,827,000
受取補助金等	15,000,000	15,000,000	0
受取地方公共団体補助金	15,000,000	15,000,000	0
雑収益	1,771,000	2,080,600	△309,600
受取利息	0	600	△600
雑収益	79,000	77,000	2,000
物品販売収益	892,000	1,003,000	△111,000
物品販売受取手数料	800,000	1,000,000	△200,000
経常収益計	195,735,000	189,443,200	6,291,800
(2) 経常費用			
事業費	179,644,000	172,436,000	7,208,000
非常勤職員報酬	6,912,000	8,448,000	△1,536,000
給 料	17,579,000	16,194,000	1,385,000
職員手当	15,218,000	13,372,000	1,846,000
福利厚生費	8,609,000	7,802,000	807,000
旅費交通費	268,000	173,000	95,000
通信運搬費	1,243,000	1,200,000	43,000
備品費	1,590,000	1,590,000	0
賃金	31,611,000	32,310,000	△699,000
消耗品費	4,565,000	4,402,000	163,000
食糧費	15,000	15,000	0
減価償却費	1,146,000	546,000	600,000
修繕費	5,100,000	5,405,000	△305,000
印刷製本費	105,000	100,000	5,000
賃借料	2,507,000	2,455,000	52,000
燃料費	265,000	293,000	△28,000
委託費	48,234,000	45,646,000	2,588,000
広告宣伝費	15,000	15,000	0
諸謝金	2,853,000	2,591,000	262,000
光熱水費	12,602,000	13,174,000	△572,000
租税公課	8,684,000	7,871,000	813,000
保険料	535,000	527,000	8,000
支払手数料	388,000	608,000	△220,000
宴会事業費	9,000,000	6,840,000	2,160,000
販売品購入費	600,000	859,000	△259,000
管理費	15,000,000	15,000,000	0
役員報酬	2,640,000	2,400,000	240,000
非常勤職員報酬	2,657,000	2,417,000	240,000
給 料	2,629,000	2,334,000	295,000
職員手当	2,302,000	1,955,000	347,000
福利厚生費	1,116,000	1,157,000	△41,000
会議費	6,000	6,000	0
旅費交通費	113,000	118,000	△5,000
通信運搬費	209,000	283,000	△74,000

正味財産予算書

令和 7年 4月 1日から令和 8年 3月31日まで

(単位:円)

科 目	予算額	前年度予算額	増 減
消耗品費	134,000	168,000	△34,000
賃借料	1,098,000	1,127,000	△29,000
委託費	1,329,000	1,470,000	△141,000
租税公課	3,000	981,000	△978,000
保険料	545,000	465,000	80,000
負担金	187,000	87,000	100,000
支払手数料	22,000	22,000	0
雑費	10,000	10,000	0
経常費用計	194,644,000	187,436,000	7,208,000
評価損益等調整前当期経常増減額	1,091,000	2,007,200	△916,200
評価損益等計	0	0	0
当期経常増減額	1,091,000	2,007,200	△916,200
2. 経常外増減の部			
(1) 経常外収益			
経常外収益計	0	0	0
(2) 経常外費用			
経常外費用計	0	0	0
当期経常外増減額	0	0	0
他会計振替前当期一般正味財産増減額	1,091,000	2,007,200	△916,200
他会計からの繰入額	870,000	602,000	268,000
他会計への繰出額	870,000	602,000	268,000
税引前当期一般正味財産増減額	1,091,000	2,007,200	△916,200
法人税、住民税及び事業税	323,400	396,000	△72,600
当期一般正味財産増減額	767,600	1,611,200	△843,600
一般正味財産期首残高	△1,674,647	46,805,337	△48,479,984
一般正味財産期末残高	△907,047	48,416,537	△49,323,584
II 指定正味財産増減の部			
当期指定正味財産増減額	0	0	0
指定正味財産期首残高	0	30,000,000	△30,000,000
指定正味財産期末残高	0	30,000,000	△30,000,000
III 正味財産期末残高	△907,047	78,416,537	△79,323,584

正味財産予算内訳表

令和 7年 4月 1日から令和 8年 3月31日まで

(単位: 円)

科 目	公益目的事業会計									収益事業等会計				法人会計	合 計	
	公 1				公 2			公 3	公 共通	小 計	収 1	収 2	収 共通	小 計		法 共通
	市民会館	文化事業	つつじ	小 計	秋ヶ瀬	スポーツ事業	小 計	宗岡公民館事業	公 共通		駐車場管理運営事業	収益付随事業	収 共通			
I 一般正味財産増減の部																
1. 経常増減の部																
(1) 経常収益																
施設管理収益	32,125,000	0	5,313,000	37,438,000	57,120,000	0	57,120,000	40,194,000	0	134,752,000	0	0	0	0	0	
施設管理収益	32,125,000	0	5,313,000	37,438,000	57,120,000	0	57,120,000	40,194,000	0	134,752,000	0	0	0	0	0	
利用料金収益	8,500,000	0	2,496,000	10,996,000	13,000,000	0	13,000,000	2,200,000	0	26,196,000	3,406,000	0	0	3,406,000	0	
利用料金収益	8,500,000	0	2,496,000	10,996,000	13,000,000	0	13,000,000	2,200,000	0	26,196,000	3,406,000	0	0	3,406,000	0	
事業収益	0	1,264,000	0	1,264,000	0	3,125,000	3,125,000	126,000	0	4,515,000	0	10,095,000	0	10,095,000	0	
事業収益	0	1,264,000	0	1,264,000	0	3,125,000	3,125,000	126,000	0	4,515,000	0	10,095,000	0	10,095,000	0	
受取補助金等	0	0	0	0	0	0	0	0	0	0	0	0	0	0	15,000,000	
受取地方公共団体補助金	0	0	0	0	0	0	0	0	0	0	0	0	0	0	15,000,000	
雑収益	2,000	0	0	2,000	1,000	0	1,000	76,000	0	79,000	0	1,692,000	0	1,692,000	0	
雑収益	2,000	0	0	2,000	1,000	0	1,000	76,000	0	79,000	0	1,692,000	0	1,692,000	0	
物品販売収益	0	0	0	0	0	0	0	0	0	0	0	892,000	0	892,000	0	
物品販売受取手数料	0	0	0	0	0	0	0	0	0	0	0	800,000	0	800,000	0	
経常収益計	40,627,000	1,264,000	7,809,000	49,700,000	70,121,000	3,125,000	73,246,000	42,596,000	0	165,542,000	3,406,000	11,787,000	0	15,193,000	15,000,000	
(2) 経常費用																
事業費	40,662,000	1,677,000	7,924,000	50,263,000	70,172,000	3,085,000	73,257,000	42,909,000	0	166,429,000	2,908,000	10,307,000	0	13,215,000	0	
非常勤職員報酬	1,742,000	0	436,000	2,178,000	2,178,000	0	2,178,000	2,556,000	0	6,912,000	0	0	0	0	0	
給 料	7,995,000	0	2,137,000	10,132,000	3,311,000	0	3,311,000	3,586,000	0	17,029,000	550,000	0	0	550,000	0	
職員手当	6,977,000	0	1,857,000	8,834,000	2,899,000	0	2,899,000	3,035,000	0	14,768,000	450,000	0	0	450,000	0	
福利厚生費	3,305,000	0	877,000	4,182,000	1,879,000	0	1,879,000	2,348,000	0	8,409,000	200,000	0	0	200,000	0	
旅費交通費	0	268,000	0	268,000	0	0	0	0	0	268,000	0	0	0	0	0	
通信運搬費	308,000	99,000	20,000	427,000	341,000	5,000	346,000	450,000	0	1,223,000	20,000	0	0	20,000	0	
備品費	0	0	0	0	0	0	0	1,590,000	0	1,590,000	0	0	0	0	0	
賃金	7,228,000	650,000	1,807,000	9,685,000	8,793,000	0	8,793,000	13,133,000	0	31,611,000	0	0	0	0	0	
消耗品費	320,000	83,000	160,000	563,000	2,616,000	20,000	2,636,000	1,116,000	0	4,315,000	250,000	0	0	250,000	0	
食糧費	0	0	0	0	0	0	0	15,000	0	15,000	0	0	0	0	0	
減価償却費	0	0	0	0	420,000	0	420,000	126,000	0	546,000	600,000	0	0	600,000	0	
修繕費	300,000	0	100,000	400,000	4,000,000	0	4,000,000	500,000	0	4,900,000	200,000	0	0	200,000	0	
印刷製本費	20,000	25,000	10,000	55,000	40,000	10,000	50,000	0	0	105,000	0	0	0	0	0	
賃借料	669,000	141,000	0	810,000	1,317,000	0	1,317,000	370,000	0	2,497,000	0	10,000	0	10,000	0	
燃料費	46,000	10,000	0	56,000	156,000	0	156,000	53,000	0	265,000	0	0	0	0	0	
委託費	703,000	0	250,000	953,000	35,881,000	0	35,881,000	10,850,000	0	47,684,000	550,000	0	0	550,000	0	
広告宣伝費	0	15,000	0	15,000	0	0	0	0	0	15,000	0	0	0	0	0	
諸謝金	0	270,000	0	270,000	0	2,200,000	2,200,000	383,000	0	2,853,000	0	0	0	0	0	
光熱水費	8,240,000	0	0	8,240,000	2,355,000	0	2,355,000	2,007,000	0	12,602,000	0	0	0	0	0	
租税公課	2,674,000	100,000	250,000	3,024,000	3,538,000	780,000	4,318,000	635,000	0	7,977,000	50,000	657,000	0	707,000	0	
保険料	102,000	1,000	0	103,000	286,000	50,000	336,000	90,000	0	529,000	6,000	0	0	6,000	0	
支払手数料	33,000	15,000	20,000	68,000	162,000	20,000	182,000	66,000	0	316,000	32,000	40,000	0	72,000	0	
宴会事業費	0	0	0	0	0	0	0	0	0	0	0	9,000,000	0	9,000,000	0	
販売品購入費	0	0	0	0	0	0	0	0	0	0	0	600,000	0	600,000	0	
管理費	0	0	0	0	0	0	0	0	0	0	0	0	0	0	15,000,000	
役員報酬	0	0	0	0	0	0	0	0	0	0	0	0	0	0	2,640,000	
非常勤職員報酬	0	0	0	0	0	0	0	0	0	0	0	0	0	0	2,657,000	
給 料	0	0	0	0	0	0	0	0	0	0	0	0	0	0	2,629,000	
職員手当	0	0	0	0	0	0	0	0	0	0	0	0	0	0	2,302,000	
福利厚生費	0	0	0	0	0	0	0	0	0	0	0	0	0	0	1,116,000	
会議費	0	0	0	0	0	0	0	0	0	0	0	0	0	0	6,000	
旅費交通費	0	0	0	0	0	0	0	0	0	0	0	0	0	0	113,000	
通信運搬費	0	0	0	0	0	0	0	0	0	0	0	0	0	0	209,000	
消耗品費	0	0	0	0	0	0	0	0	0	0	0	0	0	0	134,000	
賃借料	0	0	0	0	0	0	0	0	0	0	0	0	0	0	1,098,000	
委託費	0	0	0	0	0	0	0	0	0	0	0	0	0	0	1,329,000	
租税公課	0	0	0	0	0	0	0	0	0	0	0	0	0	0	3,000	
保険料	0	0	0	0	0	0	0	0	0	0	0	0	0	0	545,000	
負担金	0	0	0	0	0	0	0	0	0	0	0	0	0	0	187,000	
支払手数料	0	0	0	0	0	0	0	0	0	0	0	0	0	0	22,000	
雑費	0	0	0	0	0	0	0	0	0	0	0	0	0	0	10,000	
経常費用計	40,662,000	1,677,000	7,924,000	50,263,000	70,172,000	3,085,000	73,257,000	42,909,000	0	166,429,000	2,908,000	10,307,000	0	13,215,000	15,000,000	
評価損益等調整前当期経常増減額	△35,000	△413,000	△115,000	△563,000	△51,000	40,000	△11,000	△313,000	0	△887,000	498,000	1,480,000	0	1,978,000	0	
評価損益等計	0	0	0	0	0	0	0	0	0	0	0	0	0	0	0	
当期経常増減額	△35,000	△413,000	△115,000	△563,000	△51,000	40,000	△11,000	△313,000	0	△887,000	498,000	1,480,000	0	1,978,000	0	
2. 経常外増減の部																
(1) 経常外収益																
経常外収益計	0	0	0	0	0	0	0	0	0	0	0	0	0	0	0	
(2) 経常外費用																
経常外費用計	0	0	0	0	0	0	0	0	0	0	0	0	0	0	0	
当期経常外増減額	0	0	0	0	0	0	0	0	0	0	0	0	0	0	0	
他会計振替前当期一般正味財産増減額	△35,000	△413,000	△115,000	△563,000	△51,000	40,000	△11,000	△313,000	0	△887,000	498,000	1,480,000	0	1,978,000	0	

正味財産予算内訳表

令和7年4月1日から令和8年3月31日まで

(単位:円)

科 目	公益目的事業会計										収益事業等会計				法人会計	合 計
	公1				公2			公3	公 共通	小 計	取1	取2	取 共通	小 計	法 共通	
	市民会館	文化事業	つつじ	小 計	秋ヶ瀬	スポーツ事業	小 計	宗岡公民館事業	公 共通		駐車場管理運営事業	収益付随事業	取 共通			
他会計振替額	0	400,000	120,000	520,000	50,000	0	50,000	300,000	0	870,000	0	△870,000	0	△870,000	0	0
他会計からの繰入額	0	400,000	120,000	520,000	50,000	0	50,000	300,000	0	870,000	0	0	0	0	0	870,000
他会計への繰出額	0	0	0	0	0	0	0	0	0	0	0	870,000	0	870,000	0	870,000
税引前当期一般正味財産増減額	△35,000	△13,000	5,000	△43,000	△1,000	40,000	39,000	△13,000	0	△17,000	498,000	610,000	0	1,108,000	0	1,091,000
法人税、住民税及び事業税	0	0	0	0	0	0	0	0	0	0	0	323,400	0	323,400	0	323,400
当期一般正味財産増減額	△35,000	△13,000	5,000	△43,000	△1,000	40,000	39,000	△13,000	0	△17,000	498,000	286,600	0	784,600	0	767,600
一般正味財産期首残高	0	△2,210,000	0	△2,210,000	0	0	0	0	0	△2,210,000	0	0	0	0	535,353	△1,674,647
一般正味財産期末残高	△35,000	△2,223,000	5,000	△2,253,000	△1,000	40,000	39,000	△13,000	0	△2,227,000	498,000	286,600	0	784,600	535,353	△907,047
II 指定正味財産増減の部																
当期指定正味財産増減額	0	0	0	0	0	0	0	0	0	0	0	0	0	0	0	0
指定正味財産期首残高	0	0	0	0	0	0	0	0	0	0	0	0	0	0	0	0
指定正味財産期末残高	0	0	0	0	0	0	0	0	0	0	0	0	0	0	0	0
III 正味財産期末残高	△35,000	△2,223,000	5,000	△2,253,000	△1,000	40,000	39,000	△13,000	0	△2,227,000	498,000	286,600	0	784,600	535,353	△907,047

資金調達及び設備投資の見込みを記載した書類

令和7年4月1日から令和8年3月31日まで

(1) 資金調達の見込みについて

当期中に資金調達の予定はありません。

(2) 設備投資の見込みについて

当期中に重要な設備投資（除却または売却を含む。）の予定はありません。