

平成29年度

公益財団法人志木市文化スポーツ振興公社

事業計画書
収支予算書

公益財団法人志木市文化スポーツ振興公社

目 次

1 平成29年度事業一覧	・ ・ ・	1
2 平成29年度事業計画書	・ ・ ・	2
3 平成29年度収支予算書	・ ・ ・	6

1 平成29年度事業一覧

公益目的事業

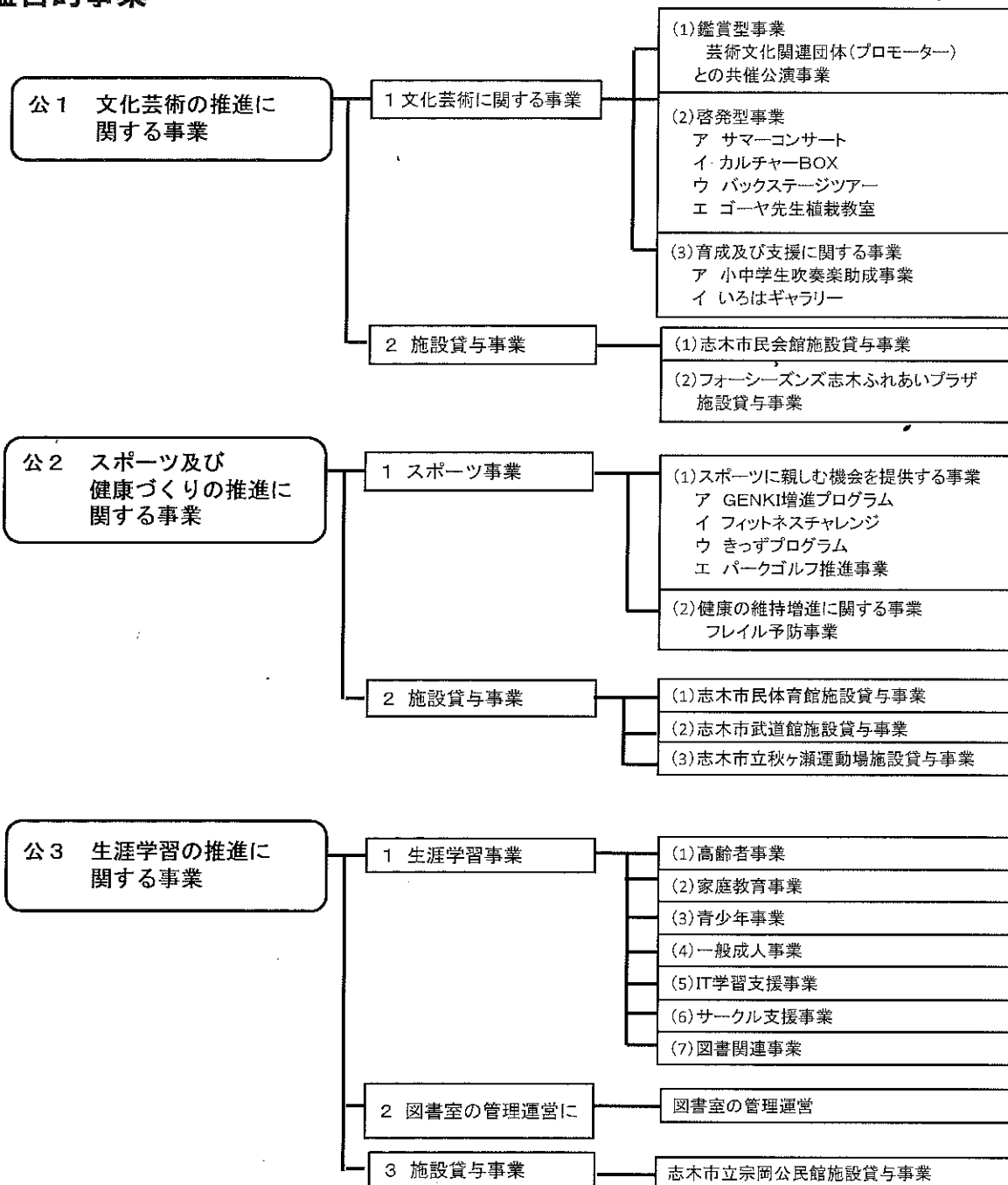

収益事業

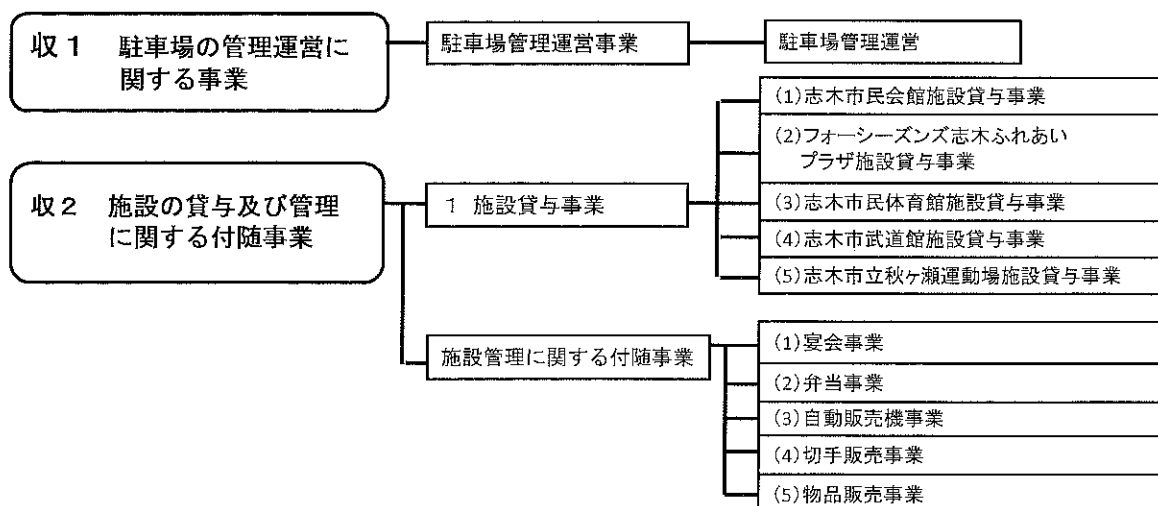

2 平成29年度事業計画書

公益財団法人志木市文化スポーツ振興公社は、市民文化及びスポーツの振興並びに生涯学習の推進に関する事業を行い、もって市民の健康と福祉の増進に寄与することを目的とする。

公益目的事業

公1 文化芸術の推進に関する事業

1 文化芸術に関する事業

(1) 鑑賞型事業

この事業は、良質な演劇・ミュージカル・落語・音楽等の公演を芸術文化関連団体（プロモーター）等との共催で開催することにより、市民及び地域住民に対して良質な舞台芸術の鑑賞の機会を低額で提供し、文化芸術の振興を図ることを目的としている。

NO	事業名	予定開催日	備考
1	舞台「フロッグとトード」プレビュー公演	7月23日(日)	シーエイティブロデュース
2	映画観賞会「タイトル未定」	7月予定	東和プロモーション
3	ファミリーミュージカル「人魚姫」	8月20日(日)	劇団東少
4	落語寄席「柳家小三治独演会」	11月11日(土)	ジェイ・ファースト
5	ロックコンサート「NoGoD 団長生誕祭'17(仮)」	12月23日(土)	ART POP ENTERTAINMENT
6	よしもと志木お笑い祭り	1月予定	よしもとクリエイティブ
7	舞台「タイトル未定」公開ゲネプロ	未定	トム・プロジェクト
8	クラシックコンサート	未定	光藍社
9	舞台「タイトル未定」プレビュー公演	未定	シーエイティブロデュース

(2) 啓発型事業

この事業は、市民及び地域住民に文化振興の啓発を図ることを目的としており、今年度で第30回目となるサマーコンサートは記念企画を検討、様々なジャンルの講座を開講するカルチャーBOX事業、舞台探検(体験)を通して、ホールに興味を持ってもらうことを目的としたバックステージツアーなどを実施する。

NO	事業名	予定開催日	備考
1	第30回「サマーコンサート in 志木」	7月8日(土) ～9日(日)	市民会館
2	カルチャーBOX事業「クラシック」外講座	通年	市民会館
3	「らく軽スタイルアップ体操」	通年	市民会館
4	「志木郷土史講座」	通年	市民会館
5	「江戸木目込人形講座」	通年	市民会館
6	「市民のための相続講座」	通年	市民会館
7	「文化講座(新規)」	通年	市民会館
8	「日本の歌百選 上級」	通年	プラザ
9	「日本の歌百選 初級」	通年	プラザ
10	「リトミック講座(仮)」	通年	プラザ
11	「ヒーローアートキャンプ(仮)」	通年	市民体育館
12	ゴーヤ先生植栽教室	5月下旬	市民会館

13	舞台探検バックステージツアー	12月	市民会館
14	カパル出張・派遣事業	通年	

(3) 育成及び支援に関する事業

この事業は、文化芸術活動を行う団体及び個人に対して活動の場を提供するなどの支援を行い、文化芸術活動の振興に寄与することを目的としており、市民会館ロビーを作品展示の場として提供するいろはギャラリーや、志木市立小中学校の吹奏楽を行う課外活動に対して会場利用料の一部を助成する小中学生吹奏楽助成事業を実施する。

NO	事業名	予定開催日	備考
1	小中学生吹奏楽助成事業	通年	
2	いろはギャラリー	通年	

2 施設貸与事業

この事業は、市民会館及びフォーシーズンズ志木ふれあいプラザを文化芸術活動の場として提供することにより、地域文化の向上及び市民福祉の向上に寄与することを目的としており、施設の利用拡大を図るサービスの提供を行うとともに、安心して安全に利用できる施設管理に努める。

公2 スポーツ及び健康づくりの推進に関する事業

1 スポーツ事業

(1) スポーツに親しむ機会を提供する事業

この事業は、「いつでも・どこでも・だれでも」運動に参加できる機会を提供することにより、市民の健康の増進に寄与することを目的としており、数あるプログラムから選択でき、気軽に参加できるGENKI増進事業や、ダンスエクササイズを中心としたフィットネスチャレンジを実施する。また、こどもを対象としたきつぷプログラムを実施する。秋ヶ瀬運動場施設では、パークゴルフの大会や利用者のマナー向上研修会など、パークゴルフの活性化を目的とした事業を実施する。

NO	事業名	予定開催日	備考
1	GENKI増進事業「スポーツ同好会」	通年	体育館
2	「ズンバ」	通年	体育館
3	「リズムピクス」	通年	体育館
4	「たのしい和ヨガ」	通年	体育館・市民会館
5	「やさしい気功太極拳」	通年	体育館
6	「ピンポンで元気」	通年	体育館
7	「たのしくフラダンス」	通年	体育館・市民会館
8	「リフレッシュ体操」	通年	体育館・宗岡公民館
9	「のびのび健康体操」	通年	体育館・市民会館・宗岡公民館
10	「はじめてのヨガ」	通年	体育館・宗岡公民館
11	「ちょこっとエクササイズ」	通年	プラザ
12	「テニス de わっしょい」	4月～7月 9月～11月	秋ヶ瀬テニスコート
13	「わくわく健康体操」	5月～7月 10月～12月	秋ヶ瀬スポーツセンター
14	フィットネスチャレンジ	5月～3月	体育館

15	きつずプログラム	7月～3月	体育館
16	パークゴルフ大会	5月～6月	秋ヶ瀬パークゴルフ場
17	パークゴルフ研修会	7月	秋ヶ瀬パークゴルフ場

(2) 健康の維持増進に関する事業

この事業は、60歳以上を対象とし、年齢に伴い筋力や心身の活力が低下した状態を予防することを目的に、昔懐かしの名曲など、様々な音楽を使用したダンスやコンディショニング系の運動プログラムを実施しする。

NO	事業名	予定開催日	備考
1	フレイル予防事業	5月～3月	体育館

2 施設貸与事業

この事業は、体育館、武道館及び秋ヶ瀬運動場施設をスポーツ活動の場として提供することにより、市民の健康の増進に寄与することを目的としており、施設の利用拡大を図るサービスの提供を行うとともに、安心して安全に利用できる施設管理に努める。

公3 生涯学習の推進に関する事業

1 生涯学習事業

この事業は、「いつでも・どこでも・だれでも」生涯学習活動に参加できる機会を提供することにより、地域文化の向上と、市民の教養の向上に寄与することを目的としており、対象者、ジャンル別に次のとおり実施する。

NO	事業名	予定開催日	備考	
1	高齢者事業	あけぼの大学	4月～3月 全16回	
2	家庭教育事業	おやこ広場	5月 10月 前・後期各4回開催	
3	青少年事業	科学あそび	7月	
		子ども映画会	7月	夏休み
			12月	冬休み
3月	春休み			
4	一般成人事業	普通救命講習Ⅰ	6～7月	
		その他	9月～3月 内容・回数等未定	
5	IT学習支援事業	初心者パソコン指導	通年 毎週土曜日	
		パソコン講座	通年 12回開催	
6	サークル支援事業	宗岡公民館まつり	4月15日	
		フリーマーケット	10月	
		友の会支援事業	通年 友の会サークルとの共催事業 4回開催	
7	図書関連事業	よみきかせ・ 「絵本の読み聞かせ」	通年 毎週金曜日	
		よみきかせ・ 「赤ちゃんと絵本のふれあい」	通年 毎月第4水曜日	
		よみきかせ・ 「お楽しみ会」	7月	夏休み
			12月	冬休み
3月	春休み			

- 2 図書室の管理運営に関する事業
この事業は、市立図書館の分館的役割を担っている宗岡公民館図書室の管理運営を行い、市民の教養の向上に寄与することを目的とする。
- 3 施設貸与事業
この事業は、宗岡公民館を生涯学習活動の場として提供することにより、地域文化の向上及び市民の教養の向上に寄与することを目的としており、施設の利用拡大を図るサービスの提供を行うとともに、安心して安全に利用できる施設管理に努める。

収益事業

収1 駐車場の管理運営に関する事業

駐車場管理運営事業

この事業は、公社の目的を達成するために市民会館駐車場の管理運営を行うとともに、利用者に利便性の高い駐車場として低料金で提供する。

収2 施設の貸与及び管理に関する付随事業

1 施設貸与事業

この事業は、公社の目的を達成するために施設貸与事業を行う。

2 施設管理に関する付随事業

この事業は、主に市民会館において、少人数から200人程度の宴会を提供する宴会事業をはじめ、会議室やホール利用者の利便性を図るため、弁当、飲物等の提供を行う弁当事業、及び物品販売事業などを行う。

特に、カパルとのふれあいを目玉にした宴会事業として「KapalCity★ぱーりい」を複数回予定している。宴会収益だけでなく、普段市民会館を利用する機会の少ない市内外の方々にも市民会館及び市民会館宴会事業を知っていただく良い機会となる。

平成29年度収支予算書(正味財産増減計算書ベース)

平成29年 4月 1日から平成30年 3月31日まで

(単位:円)

科 目	予算額	前年度予算額	増 減
I 一般正味財産増減の部			
1. 経常増減の部			
(1) 経常収益			
基本財産運用益	3,000	7,000	△ 4,000
基本財産運用益	3,000	7,000	△ 4,000
施設管理収益	160,775,000	167,857,000	△ 7,082,000
施設管理収益	160,775,000	167,857,000	△ 7,082,000
利用料金収益	93,980,000	93,754,000	226,000
利用料金収益	93,980,000	93,754,000	226,000
事業収益	38,201,000	36,745,000	1,456,000
事業収益	38,201,000	36,745,000	1,456,000
雑収益	9,407,000	9,159,000	248,000
受取利息	4,000	13,000	△ 9,000
雑収益	462,000	448,000	14,000
手等売却受取手数	2,271,000	2,000,000	271,000
手等売却受取手数	200,000	200,000	0
カソの他物品販賣取手数	2,426,000	2,132,000	294,000
カソの他物品販賣取手数	1,700,000	1,700,000	0
物品販賣受取手数	726,000	432,000	294,000
物品販賣受取手数	2,050,000	2,387,000	△ 337,000
自働販等販機取手数	1,974,000	1,944,000	30,000
自働販等販機取手数	20,000	35,000	△ 15,000
経常収益計	302,366,000	307,522,000	△ 5,156,000
(2) 経常費用			
事業費	290,873,000	297,293,000	△ 6,420,000
非常勤職員報酬	3,399,000	3,019,000	380,000
非常勤職員報酬	22,577,000	29,931,000	△ 7,354,000
給職福利費	15,401,000	19,211,000	△ 3,810,000
給職福利費	9,908,000	11,636,000	△ 1,728,000
旅通備賃消食減修印賃燃委広諸光租保支支宴弁切販雑	977,000	977,000	0
旅通備賃消食減修印賃燃委広諸光租保支支宴弁切販雑	2,189,000	2,188,000	1,000
旅通備賃消食減修印賃燃委広諸光租保支支宴弁切販雑	2,111,000	2,011,000	100,000
旅通備賃消食減修印賃燃委広諸光租保支支宴弁切販雑	52,448,000	45,712,000	6,736,000
旅通備賃消食減修印賃燃委広諸光租保支支宴弁切販雑	8,825,000	8,336,000	489,000
旅通備賃消食減修印賃燃委広諸光租保支支宴弁切販雑	73,000	93,000	△ 20,000
旅通備賃消食減修印賃燃委広諸光租保支支宴弁切販雑	694,000	771,000	△ 77,000
旅通備賃消食減修印賃燃委広諸光租保支支宴弁切販雑	6,131,000	5,130,000	1,001,000
旅通備賃消食減修印賃燃委広諸光租保支支宴弁切販雑	642,000	638,000	4,000
旅通備賃消食減修印賃燃委広諸光租保支支宴弁切販雑	12,182,000	11,339,000	843,000
旅通備賃消食減修印賃燃委広諸光租保支支宴弁切販雑	608,000	601,000	7,000
旅通備賃消食減修印賃燃委広諸光租保支支宴弁切販雑	74,909,000	75,273,000	△ 364,000
旅通備賃消食減修印賃燃委広諸光租保支支宴弁切販雑	320,000	459,000	△ 139,000
旅通備賃消食減修印賃燃委広諸光租保支支宴弁切販雑	7,493,000	6,372,000	1,121,000
旅通備賃消食減修印賃燃委広諸光租保支支宴弁切販雑	31,906,000	34,564,000	△ 2,658,000
旅通備賃消食減修印賃燃委広諸光租保支支宴弁切販雑	8,682,000	8,309,000	373,000
旅通備賃消食減修印賃燃委広諸光租保支支宴弁切販雑	1,592,000	1,592,000	0
旅通備賃消食減修印賃燃委広諸光租保支支宴弁切販雑	470,000	491,000	△ 21,000
旅通備賃消食減修印賃燃委広諸光租保支支宴弁切販雑	600,000	600,000	0
旅通備賃消食減修印賃燃委広諸光租保支支宴弁切販雑	21,690,000	22,230,000	△ 540,000
旅通備賃消食減修印賃燃委広諸光租保支支宴弁切販雑	1,410,000	1,800,000	△ 390,000
旅通備賃消食減修印賃燃委広諸光租保支支宴弁切販雑	2,271,000	2,000,000	271,000
旅通備賃消食減修印賃燃委広諸光租保支支宴弁切販雑	1,355,000	2,000,000	△ 645,000
旅通備賃消食減修印賃燃委広諸光租保支支宴弁切販雑	10,000	10,000	0
旅通備賃消食減修印賃燃委広諸光租保支支宴弁切販雑	10,505,000	9,965,000	540,000
旅通備賃消食減修印賃燃委広諸光租保支支宴弁切販雑	2,416,000	2,416,000	0
旅通備賃消食減修印賃燃委広諸光租保支支宴弁切販雑	1,218,000	1,100,000	118,000

収支予算書内訳表

平成29年 4月 1日から平成30年 3月31日まで

(単位：円)

Table with columns for Category (科目), Civic Hall (市民会館), Cultural Activities (文化事業), etc., and rows for various financial items like 'Basic Assets' (基本財産) and 'Operating Expenses' (経常費用).

資金調達及び設備投資の見込みを記載した書類

平成29年4月1日から平成30年3月31日まで

(1) 資金調達の見込みについて

- ・ 当期中に資金調達の予定はありません。

(2) 設備投資の見込みについて

- ・ 構築物6,200千円の購入(市民会館第一駐車場管制システム更新工事)を予定している。

(3) その他(特定資産等の収支見込み)

科目	前期末残高	当期増減予定額	当期末予定残高
特定資産			
公社運営積立金	33,707,000	0	33,707,000
減価償却引当資産	16,700,000	△ 6,200,000	10,500,000
合計	50,407,000	△ 6,200,000	44,207,000