

平成28年度

公益財団法人志木市文化スポーツ振興公社

事業計画書
収支予算書

公益財団法人志木市文化スポーツ振興公社

目 次

1 平成28年度事業一覧	・ ・ ・	1
2 平成28年度事業計画書	・ ・ ・	2
3 平成28年度収支予算書	・ ・ ・	6

1 平成28年度事業一覧

●公益目的事業

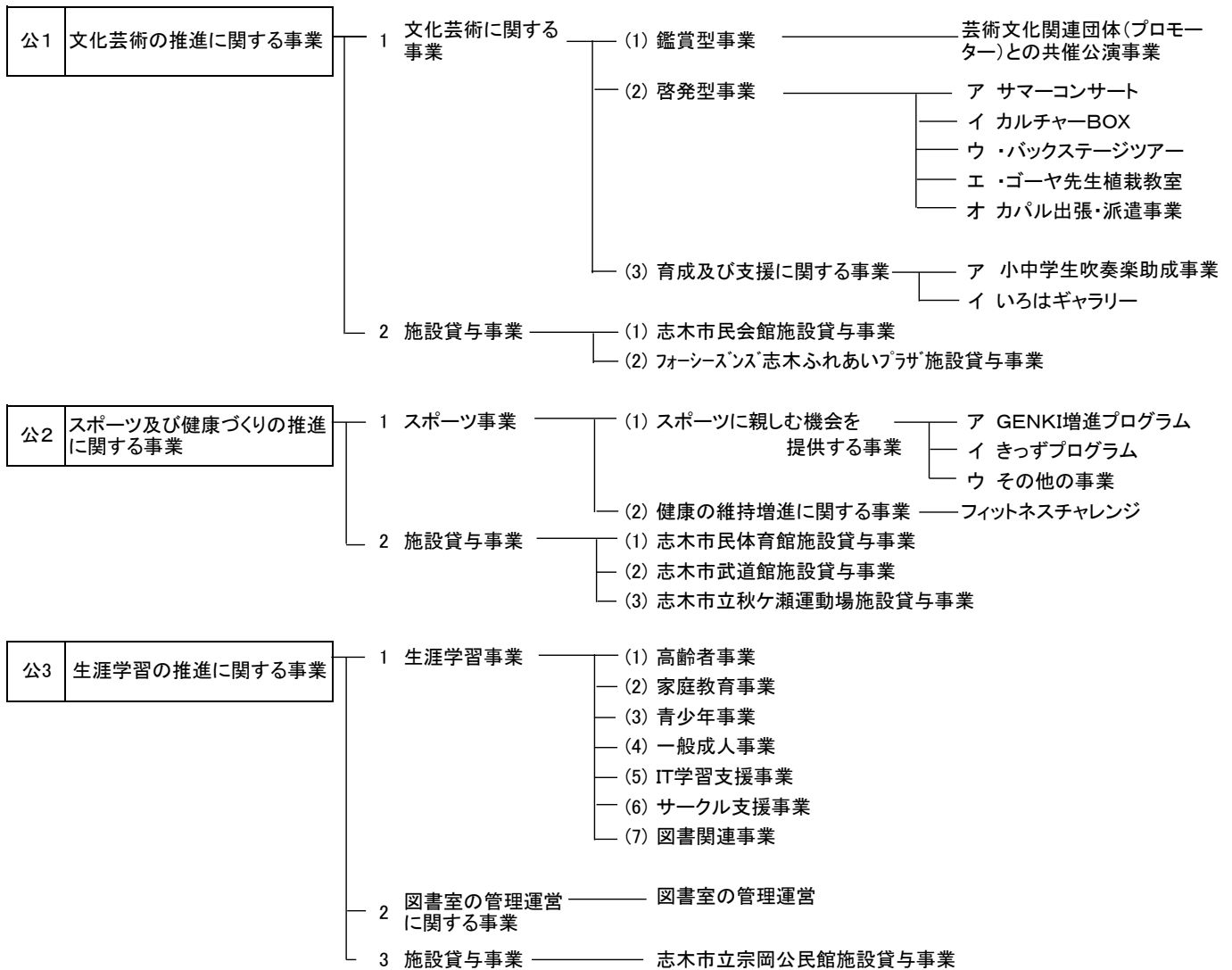

●収益事業

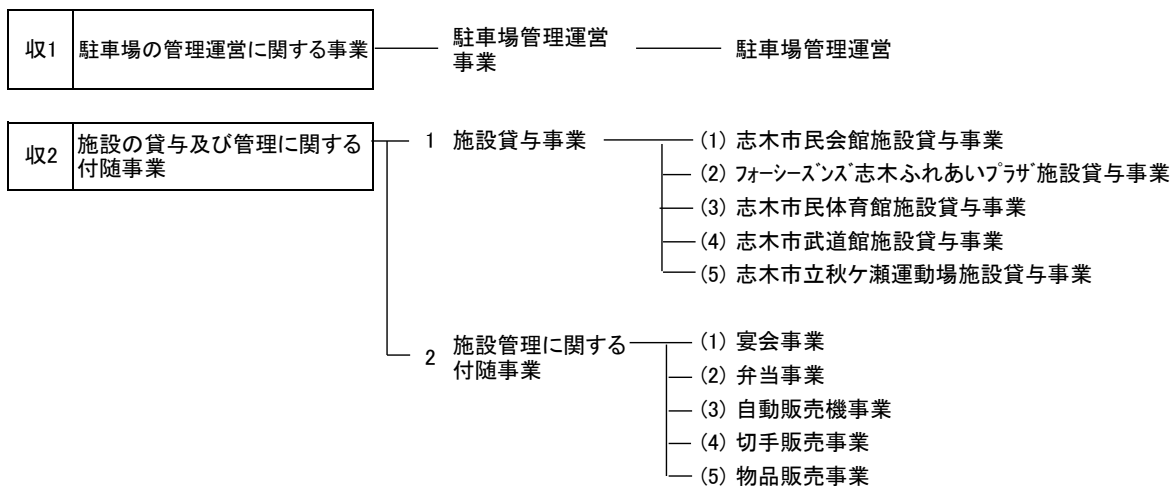

2 平成28年度事業計画書

公益財団法人志木市文化スポーツ振興公社は、市民文化及びスポーツの振興並びに生涯学習の推進に関する事業を行い、もって市民の健康と福祉の増進に寄与することを目的とする。

公益目的事業

公1 文化芸術の推進に関する事業

1 文化芸術に関する事業

(1) 鑑賞型事業

この事業は、良質な演劇・ミュージカル・落語・音楽等の公演を芸術文化関連団体（プロモーター）等との共催で開催することにより、市民及び地域住民に対して良質な舞台芸術の鑑賞の機会を低額で提供し、文化芸術の振興を図ることを目的としている。

NO	事業名	予定開催日	備考
1	舞台「Forever Pliad」公開ゲネプロ	4月26日(火)	シーエイティブロデュース
2	舞台ゲネプロ「正義の味方」	5月17日(火)	トム・プロジェクト
3	落語寄席「柳家小三治 一門会」	6月19日(日)	ジェイ・ファースト
4	落語寄席「春風亭一之介」	7月17日(日)	ジェイ・ファースト
5	宝くじ文化公演 ファミリーミュージカル「眠れる森の美女」	8月21日(日)	劇団東少
6	舞台「タイトル未定」	12月予定	プリエール
7	よしもと志木お笑い祭り	1月21日(土)	よしもとクリエイティブ
8	クラシックコンサート	未定	光藍社
9	落語「タイトル未定」	未定	ジェイ・ファースト

(2) 啓発型事業

この事業は、市民及び地域住民に文化振興の啓発を図ることを目的としており、今年度で第29回目となるサマーコンサート、様々なジャンルの講座を開講するカルチャーBOX事業、舞台探検(体験)を通して、ホールに興味を持ってもらうことを目的としたバックステージツアーなどを実施する。

NO	事業名	予定開催日	備考
1	第29回「サマーコンサート in 志木」	7月9日(土) ～10日(日)	市民会館
2	カルチャーBOX事業「クラシックギター講座」	通年	市民会館
3	「骨盤底筋エクササイズ」	通年	市民会館
4	「志木郷土史講座」	通年	市民会館
4	「江戸木目込人形講座」	通年	市民会館
5	「日本の歌100選」	通年	プラザ
6	「親子リトミック的講座」	通年	プラザ
7	「タイトル未定」	通年	市民会館
8	「タイトル未定」	通年	市民会館
9	「タイトル未定」	通年	プラザ
10	ゴーヤ先生植栽教室	5月14日(土)	市民会館
11	バックステージツアー	12月	市民会館
12	カパル出張・派遣事業	通年	

(3) 育成及び支援に関する事業

この事業は、文化芸術活動を行う団体及び個人に対して活動の場を提供するなどの支援を行い、文化芸術活動の振興に寄与することを目的としており、市民会館ロビーを作品展示の場として提供するいはギャラリーや、志木市立小中学校の吹奏楽を行う課外活動に対して会場利用料の一部を助成する小中学生吹奏楽助成事業を実施する。

NO	事業名	予定開催日	備考
1	小中学生吹奏楽助成事業	通年	
2	いはギャラリー	通年	

2 施設貸与事業

この事業は、市民会館及びフォーシーズンズ志木ふれあいプラザを文化芸術活動の場として提供することにより、地域文化の向上及び市民福祉の向上に寄与することを目的としており、施設の利用拡大を図るサービスの提供を行うとともに、安心して安全に利用できる施設管理に努める。

公2 スポーツ及び健康づくりの推進に関する事業

1 スポーツ事業

(1) スポーツに親しむ機会を提供する事業

この事業は、「いつでも・どこでも・だれでも」運動に参加できる機会を提供することにより、市民の健康の増進に寄与することを目的としており、数あるプログラムから選択でき、気軽に参加できるGENKI増進事業や、子どもを対象としたきっずプログラムを実施する。また、秋ヶ瀬運動場施設では、パークゴルフ場開設15周年を記念して、パークゴルフ大会や利用者のマナーの向上を目的としたパークゴルフ研修会を実施する。

NO	事業名	予定開催日	備考
1	GENKI増進事業 「スポーツ同好会」	通年	体育館
2	「ズンバ」	通年	体育館
3	「リズムビクス」	通年	体育館
4	「たのしい和ヨガ」	通年	体育館・市民会館
5	「やさしい気功太極拳」	通年	体育館
6	「ピンポンで元気」	通年	体育館
7	「たのしくフラダンス」	通年	体育館・市民会館
8	「リフレッシュ体操」	通年	体育館・宗岡公民館
9	「のびのび健康体操」	通年	体育館・市民会館・宗岡公民館
10	「はじめてのヨガ」	通年	体育館・宗岡公民館
11	「ちょこっとエクササイズ」	通年	プラザ
12	「テニス de わっしょい」	4月～7月 9月～11月	秋ヶ瀬テニスコート
13	「わくわく健康体操」	5月～7月 10月～12月	秋ヶ瀬スポーツセンター
14	きっずプログラム	7月～3月	体育館
15	パークゴルフ大会	9月～10月	秋ヶ瀬パークゴルフ場
16	パークゴルフ研修会	7月	秋ヶ瀬パークゴルフ場

(2) 健康の維持増進に関する事業

この事業は、様々なダンスエクササイズや個別の筋力トレーニングを行うことにより、フィットネスに関する適切な知識を身につけ、継続的に運動に親しむことができることを目的とするものである。

NO	事業名	予定開催日	備考
1	フィットネスチャレンジ	5月～3月	体育館

2 施設貸与事業

この事業は、体育館、武道館及び秋ヶ瀬運動場施設をスポーツ活動の場として提供することにより、市民の健康の増進に寄与することを目的としており、施設の利用拡大を図るサービスの提供を行うとともに、安心して安全に利用できる施設管理に努める。

公3 生涯学習の推進に関する事業

1 生涯学習事業

この事業は、「いつでも・どこでも・だれでも」生涯学習活動に参加できる機会を提供することにより、地域文化の向上と、市民の教養の向上に寄与することを目的としており、対象者、ジャンル別に次のとおり実施する。

NO	事業名	予定開催日	備考	
1	高齢者事業	あけぼの大学	4月～3月 全16回	
2	家庭教育事業	おやこ広場	5月 10月 前・後期各4回開催	
3	青少年事業	科学あそび	7月	
		子ども映画会	7月	夏休み
			12月	冬休み
			3月	春休み
4	一般成人事業	普通救命講習 I	6～7月	
		そば打ち	11月～12月	2回開催
		味噌づくり	2月	
		その他	9月～3月	内容・回数等未定
5	IT学習支援事業	初心者パソコン指導	通年 毎週土曜日	
		パソコン講座	通年 12回開催	
6	サークル支援事業	宗岡公民館まつり	4月16日	
		フリーマーケット	10月	
		友の会支援事業	通年	友の会サークルとの共催事業 4回開催
7	図書関連事業	よみきかせ・ 「絵本の読み聞かせ」	通年 毎週金曜日	
		よみきかせ・ 「赤ちゃんと絵本のふれあい」	通年 毎月第4水曜日	
		よみきかせ・ 「お楽しみ会」	7月	夏休み
			12月	冬休み
			3月	春休み

- 2 図書室の管理運営に関する事業
この事業は、市立図書館の分館的役割を担っている宗岡公民館図書室の管理運営を行い、市民の教養の向上に寄与することを目的とする。
- 3 施設貸与事業
この事業は、宗岡公民館を生涯学習活動の場として提供することにより、地域文化の向上及び市民の教養の向上に寄与することを目的としており、施設の利用拡大を図るサービスの提供を行うとともに、安心して安全に利用できる施設管理に努める。

収益事業

収1 駐車場の管理運営に関する事業

駐車場管理運営事業

この事業は、公社の目的を達成するために市民会館駐車場の管理運営を行うとともに、利用者に利便性の高い駐車場として低料金で提供する。

収2 施設の貸与及び管理に関する付随事業

- 1 施設貸与事業
この事業は、公社の目的を達成するために施設貸与事業を行う。
- 2 施設管理に関する付随事業
この事業は、主に市民会館において、少人数から200人程度の宴会を提供する宴会事業をはじめ、会議室やホール利用者の利便性を図るため、弁当、飲物等の提供を行う弁当事業、及び物品販売事業などを行う。

平成28年度収支予算書（正味財産増減計算書ベース）

平成28年 4月 1日から平成29年 3月31日まで

(単位:円)

科 目	予算額	前年度予算額	増 減
I 一般正味財産増減の部			
1. 経常増減の部			
(1) 経常収益			
基本財産運用益	7,000	8,000	△ 1,000
基本財産運用益	7,000	8,000	△ 1,000
施設管理収益	167,857,000	164,637,000	3,220,000
施設管理収益	167,857,000	164,637,000	3,220,000
利用料金収益	93,754,000	92,247,000	1,507,000
利用料金収益	93,754,000	92,247,000	1,507,000
事業収益	36,745,000	42,218,000	△ 5,473,000
事業収益	36,745,000	42,218,000	△ 5,473,000
雑収益	9,159,000	8,666,000	493,000
受取利息	13,000	12,000	1,000
雑収益	448,000	449,000	△ 1,000
切手等販売収益	2,000,000	1,700,000	300,000
切手等販売収益	200,000	170,000	30,000
物品販売収益	2,132,000	2,710,000	△ 578,000
カパルグッズ販売	1,700,000	2,400,000	△ 700,000
その他の物品販売	432,000	310,000	122,000
物品販売受取手数料	2,387,000	1,489,000	898,000
自動販売機収益	1,944,000	2,004,000	△ 60,000
チケット等販売手数料	35,000	132,000	△ 97,000
経常収益計	307,522,000	307,776,000	△ 254,000
(2) 経常費用			
事業費	297,293,000	298,853,000	△ 1,560,000
非常勤職員報酬	3,019,000	3,474,000	△ 455,000
給職福利費	29,931,000	29,840,000	91,000
職員厚生費	19,211,000	17,586,000	1,625,000
旅費	11,636,000	10,883,000	753,000
通信費	977,000	597,000	380,000
通費	2,188,000	1,863,000	325,000
備費	2,011,000	1,715,000	296,000
貸費	45,712,000	43,022,000	2,690,000
消費品費	8,336,000	9,191,000	△ 855,000
食費	93,000	79,000	14,000
減価償却費	771,000	983,000	△ 212,000
印刷費	5,130,000	4,442,000	688,000
賃借料	638,000	619,000	19,000
燃料費	11,339,000	11,503,000	△ 164,000
委託費	601,000	591,000	10,000
広告費	75,273,000	81,398,000	△ 6,125,000
諸謝金	459,000	464,000	△ 5,000
光熱費	6,372,000	5,958,000	414,000
租税	34,564,000	37,563,000	△ 2,999,000
保険料	8,309,000	7,892,000	417,000
手数料	1,592,000	1,319,000	273,000
支払会費	491,000	507,000	△ 16,000
支支切	600,000	600,000	0
宴弁	22,230,000	21,198,000	1,032,000
手等品	1,800,000	2,477,000	△ 677,000
販売	2,000,000	1,700,000	300,000
雑費	2,000,000	1,379,000	621,000
管	10,000	10,000	0
役費	9,965,000	8,540,000	1,425,000
非常勤職員報酬	2,416,000	2,400,000	16,000
非常勤職員報酬	1,100,000	666,000	434,000

給職				料	1,342,000	899,000	443,000
福会	員		手	当	917,000	579,000	338,000
旅通	利	厚	生	費	644,000	440,000	204,000
消費	費	議	通	費	10,000	10,000	0
賃委	信	交	搬	費	140,000	141,000	△ 1,000
広光	耗	運	品	費	363,000	363,000	0
租保	告	借	伝	料	144,000	118,000	26,000
負支	熱	託	水	費	797,000	916,000	△ 119,000
雑	税	宣	公	費	891,000	758,000	133,000
	払	険	数	課	70,000	70,000	0
		担		料	50,000	61,000	△ 11,000
		手		金	414,000	411,000	3,000
				料	478,000	387,000	91,000
				費	161,000	293,000	△ 132,000
				費	8,000	8,000	0
				費	20,000	20,000	0
經常費用計					307,258,000	307,393,000	△ 135,000
評価損益等調整前当期經常増減額					264,000	383,000	△ 119,000
評価損益等計					0	0	0
当期經常増減額					264,000	383,000	△ 119,000
2. 經常外増減の部							
(1) 經常外収益							
經常外収益計					0	0	0
(2) 經常外費用							
經常外費用計					0	0	0
当期經常外増減額					0	0	0
当期一般正味財産増減額					264,000	383,000	△ 119,000
一般正味財産期首残高					68,032,898	65,110,523	2,922,375
一般正味財産期末残高					68,296,898	65,493,523	2,803,375
II 指定正味財産増減の部							
当期指定正味財産増減額					0	0	0
指定正味財産期首残高					30,000,000	30,000,000	0
指定正味財産期末残高					30,000,000	30,000,000	0
III 正味財産期末残高					98,296,898	95,493,523	2,803,375

資金調達及び設備投資の見込みを記載した書類

平成28年4月1日から平成29年3月31日まで

- (1) 資金調達の見込みについて 当期中に資金調達の予定はありません。
- (2) 設備投資の見込みについて 当期中に重要な設備投資（除却または売却を含む。）の予定はありません。