

令和4年度

公益財団法人志木市文化スポーツ振興公社

事業計画書

収支予算書

公益財団法人志木市文化スポーツ振興公社

## 目 次

1. 令和4年度事業一覧 . . . 1
2. 令和4年度事業計画書 . . . 3
3. 令和4年度収支予算書 . . . 7

1. 令和4年度事業一覧

**公益目的事業**

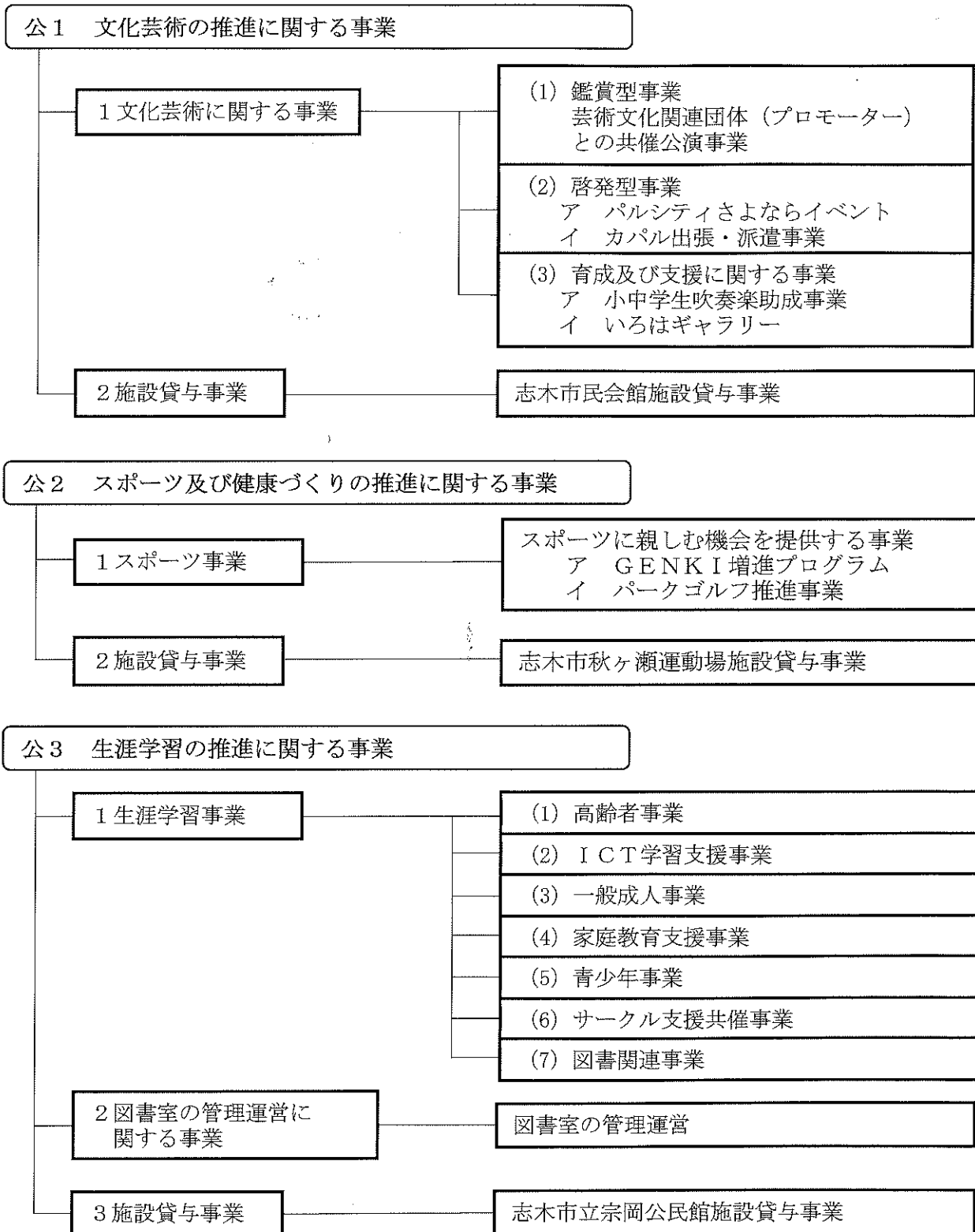

## 収益事業

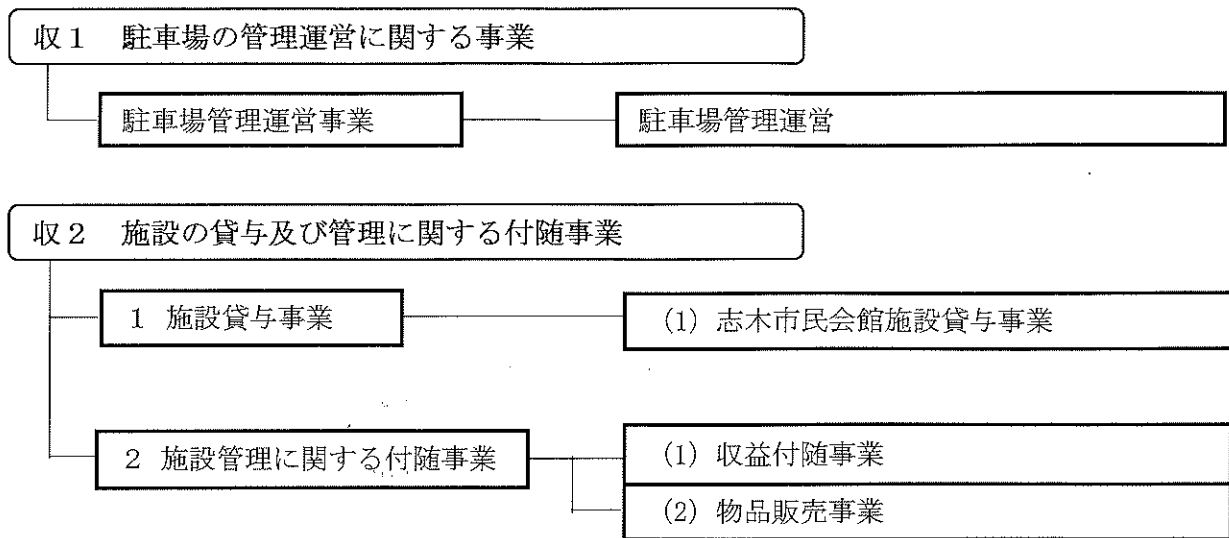

## 2. 令和4年度事業計画書

公益財団法人志木市文化スポーツ振興公社は、市民文化及びスポーツの振興並びに生涯学習の推進に関する事業を行い、もって市民の健康と福祉の増進に寄与することを目的とする。

### 公益目的事業 \*\*\*\*\*

#### 公1 文化芸術の推進に関する事業

##### 1 文化芸術に関する事業

##### (1) 鑑賞型事業

この事業は、良質な演劇・ミュージカル・落語・音楽等の公演を芸術文化関連団体（プロモーター）等との共催で開催することにより、市民及び地域住民に対して良質な舞台芸術の鑑賞の機会を低額で提供し、文化芸術の振興を図ることを目的としている。

NO	事業名	予定開催日	備考
1	落語「春風亭一之輔のドッサリまわるぜ2022」	7月16日(土)	ジェイ・ファースト
2	ピアノコンサート「ピアノの森」	8月21日(日)	ジェイ・ファースト
3	公開ゲネプロ「風を打つ」	8月31日(水)	トム・プロジェクト
4	舞台公演「未定」	未定	CATプロデュース
5	公開ゲネプロ「ローマの休日」演奏会	11月18日(金)	インプレサリオ東京

##### (2) 啓発型事業

この事業は、市民及び地域住民に文化振興の啓発を図ることを目的とする。今年度は市民会館閉館に伴う、さよならイベントを実施する。また、公社公式キャラクター「カパル」を活用し、当公社のPRや市の観光事業に参加することで、地域に親しまれる存在として地域活性化の一役を担うものとした。

NO	事業名	予定開催日	備考
1	パルシティさよならコンサート	1月29日(日)	市民会館
2	カパル出張・派遣事業	通年	

##### (3) 育成及び支援に関する事業

この事業は、文化芸術活動を行う団体及び個人に対して活動の場を提供するな

どの支援を行い、文化芸術活動の振興に寄与することを目的としている。市民会館ロビーを作品展示の場として提供するいはギャラリーや、志木市立小中学校の吹奏楽を行う課外活動に対して会場利用料の一部を助成する小中学生吹奏楽助成事業を実施する。

NO	事業名	予定開催日	備考
1	小中学生吹奏楽助成事業	通年	
2	いはギャラリー	通年	

## 2 施設貸与事業

この事業は、市民会館を文化芸術活動の場として提供することにより、地域文化の向上及び市民福祉の向上に寄与することを目的としており、施設の利用拡大を図るサービスの提供を行うとともに、安心して安全に利用できる施設管理に努める。

## 公2 スポーツ及び健康づくりの推進に関する事業

### 1 スポーツ事業

スポーツに親しむ機会を提供する事業

この事業は、「いつでも・どこでも・だれでも」スポーツが楽しめる機会を提供することにより、市民の健康の増進に寄与することを目的としており、数あるプログラムから選択でき、気軽に参加できるGENKI増進事業を実施する。また、秋ヶ瀬運動場施設では、パークゴルフの大会や利用者のマナー向上研修会など、パークゴルフの活性化を目的とした事業を実施する。

NO	事業名	予定開催日	備考
1	GENKI増進事業「たのしくフラダンス」	通年	市民会館
2	「ゆったり健康ヨガ」	〃	市民会館
3	「ちょこっとエクササイズ」	〃	市民会館
4	「のびのび健康体操」	〃	市民会館・宗岡公民館
5	「リフレッシュ体操」	〃	宗岡公民館
6	「はじめてのヨガ」	〃	宗岡公民館
7	「はじめてのピラティス」	〃	秋ヶ瀬スポーツセンター

8	「テニス de わっしょい」	4月～7月 9月～11月	秋ヶ瀬スポーツセンター
9	「わくわく健康体操」	通年	秋ヶ瀬スポーツセンター
10	パークゴルフ研修会	7月	秋ヶ瀬パークゴルフ場
11	パークゴルフ支援事業	11月	秋ヶ瀬パークゴルフ場

## 2 施設貸与事業

この事業は、秋ヶ瀬運動場施設をスポーツ活動の場として提供することにより、市民の健康の推進に寄与することを目的としており、施設の利用拡大を図るサービスの提供を行うとともに、安心して安全に利用できる施設管理に努める。

## 公3 生涯学習の推進に関する事業

### 1 生涯学習事業

この事業は、「いつでも・どこでも・だれでも」生涯学習活動に参加できる機会を提供することにより、地域文化の向上と、市民の教養の向上に寄与することを目的としており、対象者、ジャンル別に次のとおり実施する。

NO	事業名		予定開催日	備考
1	高齢者事業	あけぼの大学	通年	16回程度
2	ICT学習支援事業	スマートフォン講座	4月～3月	いろは遊学館等連携事業
		初心者のためのパソコン個別指導	10月～3月	土曜日
3	一般成人事業	ちぎり絵	6月	
		その他	未定	内容・回数等未定
4	家庭教育支援事業	おやこ広場	5月・6月	5回開催
			10月・11月	5回開催
			12月	1回開催
5	青少年事業	科学あそび	7月・12月	
		楽しくクッキング	8月	
		子ども映画会	8月・3月	夏休み・春休み
6	サークル支援 共催事業	カーレット体験	7月	
		友の会支援事業	未定	友の会サークルとの共催 事業 数回程度

7	図書関連事業 (よみきかせ)	絵本の読み聞かせ	通年	毎月 第2土曜日
		おやこでびよん絵本であそぼう	通年	毎月 第3土曜日
		赤ちゃんと絵本のふれあい	通年	毎月 第4水曜日
		お楽しみ会	7月・12月・3月	夏休み・冬休み・春休み

## 2 図書室の管理運営に関する事業

この事業は、市立図書館の分館的役割を担っている宗岡公民館図書室の管理運営を行い、市民の教養の向上に寄与することを目的とする。

## 3 施設貸与事業

この事業は、宗岡公民館を生涯学習活動の場として提供することにより、地域文化の向上及び市民の教養の向上に寄与することを目的としており、施設の利用拡大を図るサービスの提供を行うとともに、安心して安全に利用できる施設管理に努める。

# 収益事業 \*\*\*\*\*

## 収1 駐車場の管理運営に関する事業

### 駐車場管理運営事業

この事業は、公社の目的を達成するために市民会館駐車場の管理運営を行うとともに、利用者に利便性の高い駐車場として低料金で提供する。

## 収2 施設の貸与及び管理に関する付随事業

### 1 施設貸与事業

この事業は、公社の目的を達成するために施設貸与事業を行う。主に宴会や営利目的で使用する施設貸与が対象になる。

### 2 施設管理に関する付随事業

この事業は、主に市民会館において会議室やホール利用者の利便性を図るため、弁当、飲物等の提供を行う収益付随事業や、公社公式キャラクター「カパル」のグッズ等、物品販売事業などを行う。



## 令和4年度収支予算書(正味財産増減計算書ベース)

令和 4年 4月 1日から令和 5年 3月31日まで

(単位:円)

科 目	予算額	前年度予算額	増 減
I 一般正味財産増減の部			
1. 経常増減の部			
(1) 経常収益			
基本財産運用益	500	3,000	△2,500
基本財産運用益	500	3,000	△2,500
施設管理収益	135,267,000	132,867,000	2,400,000
施設管理収益	135,267,000	132,867,000	2,400,000
利用料金収益	74,785,000	76,434,000	△1,649,000
利用料金収益	74,785,000	76,434,000	△1,649,000
事業収益	5,210,000	4,677,000	533,000
事業収益	5,210,000	4,677,000	533,000
雑収益	1,934,500	2,993,000	△1,058,500
受取利息	500	4,000	△3,500
雑収益	124,000	666,000	△542,000
物品販売収益	500,000	540,000	△40,000
物品販売受取手数料	1,300,000	1,773,000	△473,000
チケット等販売手数料	10,000	10,000	0
経常収益計	217,197,000	216,974,000	223,000
(2) 経常費用			
事業費	201,519,000	201,493,000	26,000
非常勤職員報酬	6,708,000	6,689,000	19,000
給 料	19,754,000	19,434,000	320,000
職員手当	14,874,000	14,011,000	863,000
福利厚生費	8,899,000	8,924,000	△25,000
旅費交通費	780,000	1,278,000	△498,000
通信運搬費	1,130,000	1,251,000	△121,000
備品費	1,884,000	1,749,000	135,000
賃金	33,100,000	33,631,000	△531,000
消耗品費	4,212,000	4,340,000	△128,000
食糧費	37,000	59,000	△22,000
減価償却費	1,793,000	1,364,000	429,000
修繕費	7,500,000	8,746,000	△1,246,000
印刷製本費	111,000	157,000	△46,000
賃借料	6,984,000	8,342,000	△1,358,000
燃料費	442,000	407,000	35,000
委託費	64,449,000	63,493,000	956,000
広告宣伝費	87,000	195,000	△108,000
諸謝金	3,883,000	2,970,000	913,000
光熱水費	15,374,000	14,392,000	982,000
租税公課	7,031,000	7,818,000	△787,000
保険料	1,083,000	1,021,000	62,000
支払手数料	399,000	336,000	63,000
支払助成金	500,000	500,000	0
弁当事業費	360,000	264,000	96,000
販売品購入費	145,000	112,000	33,000
雑費	0	10,000	△10,000
管理費	15,457,000	15,254,000	203,000
役員報酬	2,400,000	2,400,000	0
非常勤職員報酬	2,416,000	2,416,000	0
給 料	2,703,000	2,666,000	37,000
職員手当	2,114,000	2,044,000	70,000
福利厚生費	1,259,000	1,261,000	△2,000
会議費	7,000	6,000	1,000
旅費交通費	108,000	108,000	0

## 令和4年度収支予算書(正味財産増減計算書ベース)

令和 4年 4月 1日から令和 5年 3月31日まで

(単位:円)

科 目	予算額	前年度予算額	増 減
通信運搬費	282,000	278,000	4,000
消耗品費	85,000	129,000	△44,000
賃借料	897,000	741,000	156,000
委託費	1,463,000	1,484,000	△21,000
光熱水料費	39,000	35,000	4,000
租税公課	1,029,000	1,020,000	9,000
保険料	490,000	505,000	△15,000
負担金	128,000	112,000	16,000
支払手数料	27,000	29,000	△2,000
雑費	10,000	20,000	△10,000
経常費用計	216,976,000	216,747,000	229,000
評価損益等調整前当期経常増減額	221,000	227,000	△6,000
評価損益等計	0	0	0
当期経常増減額	221,000	227,000	△6,000
2. 経常外増減の部			
(1) 経常外収益			
経常外収益計	0	0	0
(2) 経常外費用			
経常外費用計	0	0	0
当期経常外増減額	0	0	0
他会計振替前当期一般正味財産増減額	221,000	227,000	△6,000
他会計からの繰入額	4,560,000	5,700,000	△1,140,000
他会計への繰出額	4,560,000	5,700,000	△1,140,000
税引前当期一般正味財産増減額	221,000	227,000	△6,000
法人税、住民税及び事業税	221,000	227,000	△6,000
当期一般正味財産増減額	0	0	0
一般正味財産期首残高	68,903,390	68,903,390	0
一般正味財産期末残高	68,903,390	68,903,390	0
II 指定正味財産増減の部			
当期指定正味財産増減額	0	0	0
指定正味財産期首残高	30,000,000	30,000,000	0
指定正味財産期末残高	30,000,000	30,000,000	0
III 正味財産期末残高	98,903,390	98,903,390	0

## 収支予算書内訳表

令和 4年 4月 1日から令和 5年 3月31日まで

(単位:円)

科 目	公益目的事業会計									収益事業等会計			法人会計	合 計	
	公1			公2			公3	公 共通	小 計	収1	収2	収 共通	小 計		法 共通
	市民会館	文化事業	小 計	秋ヶ瀬	スポーツ事業	小 計	宗岡公民館事業	公 共通		収1	収2	収 共通			法 共通
I 一般正味財産増減の部															
1. 経常増減の部															
(1) 経常収益															
基本財産運用益	0	0	0	0	0	0	0	500	500	0	0	0	0	0	500
基本財産運用益	0	0	0	0	0	0	0	500	500	0	0	0	0	0	500
施設管理収益	41,100,000	0	41,100,000	45,375,000	0	45,375,000	33,335,000	0	119,810,000	0	0	0	0	15,457,000	135,267,000
施設管理収益	41,100,000	0	41,100,000	45,375,000	0	45,375,000	33,335,000	0	119,810,000	0	0	0	0	15,457,000	135,267,000
利用料金収益	42,935,000	0	42,935,000	17,900,000	0	17,900,000	1,950,000	0	62,785,000	10,000,000	2,000,000	0	12,000,000	0	74,785,000
利用料金収益	42,935,000	0	42,935,000	17,900,000	0	17,900,000	1,950,000	0	62,785,000	10,000,000	2,000,000	0	12,000,000	0	74,785,000
事業収益	0	1,700,000	1,700,000	0	3,000,000	3,000,000	110,000	0	4,810,000	0	400,000	0	400,000	0	5,210,000
事業収益	0	1,700,000	1,700,000	0	3,000,000	3,000,000	110,000	0	4,810,000	0	400,000	0	400,000	0	5,210,000
雑収益	5,000	0	5,000	1,000	0	1,000	54,000	500	60,500	0	1,874,000	0	1,874,000	0	1,934,500
受取利息	0	0	0	0	0	0	0	500	500	0	0	0	0	0	500
雑収益	5,000	0	5,000	1,000	0	1,000	54,000	0	60,000	0	64,000	0	64,000	0	124,000
物品販売収益	0	0	0	0	0	0	0	0	0	0	500,000	0	500,000	0	500,000
物品販売受取手数料	0	0	0	0	0	0	0	0	0	0	1,300,000	0	1,300,000	0	1,300,000
チケット等販売手数料	0	0	0	0	0	0	0	0	0	0	10,000	0	10,000	0	10,000
経常収益計	84,040,000	1,700,000	85,740,000	63,276,000	3,000,000	66,276,000	35,449,000	1,000	187,466,000	10,000,000	4,274,000	0	14,274,000	15,457,000	217,197,000
(2) 経常費用															
事業費	81,690,000	4,069,000	85,759,000	62,255,000	5,141,000	67,396,000	39,730,000	0	192,885,000	6,855,000	1,779,000	0	8,634,000	0	201,519,000
非常勤職員報酬	2,328,000	0	2,328,000	2,184,000	0	2,184,000	2,196,000	0	6,708,000	0	0	0	0	0	6,708,000
給 料	11,576,000	0	11,576,000	3,467,000	0	3,467,000	2,909,000	0	17,952,000	1,802,000	0	0	1,802,000	0	19,754,000
職員手当	8,524,000	0	8,524,000	2,688,000	0	2,688,000	2,253,000	0	13,465,000	1,409,000	0	0	1,409,000	0	14,874,000
福利厚生費	4,514,000	0	4,514,000	1,842,000	0	1,842,000	1,892,000	0	8,248,000	651,000	0	0	651,000	0	8,899,000
旅費交通費	0	780,000	780,000	0	0	0	0	0	780,000	0	0	0	0	0	780,000
通信運搬費	377,000	101,000	478,000	317,000	5,000	322,000	330,000	0	1,130,000	0	0	0	0	0	1,130,000
備品費	0	0	0	0	0	0	1,884,000	0	1,884,000	0	0	0	0	0	1,884,000
賃金	9,950,000	500,000	10,450,000	10,840,000	0	10,840,000	11,810,000	0	33,100,000	0	0	0	0	0	33,100,000
消耗品費	850,000	142,000	992,000	2,037,000	20,000	2,057,000	1,153,000	0	4,202,000	0	10,000	0	10,000	0	4,212,000
食糧費	0	17,000	17,000	0	0	0	20,000	0	37,000	0	0	0	0	0	37,000
減価償却費	159,000	0	159,000	556,000	0	556,000	144,000	0	859,000	934,000	0	0	934,000	0	1,793,000
修繕費	3,000,000	0	3,000,000	3,500,000	0	3,500,000	1,000,000	0	7,500,000	0	0	0	0	0	7,500,000
印刷製本費	0	66,000	66,000	40,000	5,000	45,000	0	0	111,000	0	0	0	0	0	111,000
賃借料	1,240,000	1,761,000	3,001,000	1,576,000	1,433,000	3,009,000	948,000	0	6,958,000	0	26,000	0	26,000	0	6,984,000
燃料費	50,000	43,000	93,000	297,000	0	297,000	52,000	0	442,000	0	0	0	0	0	442,000
委託費	24,620,000	0	24,620,000	28,609,000	0	28,609,000	9,576,000	0	62,805,000	994,000	650,000	0	1,644,000	0	64,449,000
広告宣伝費	0	87,000	87,000	0	0	0	0	0	87,000	0	0	0	0	0	87,000
諸謝金	0	40,000	40,000	0	3,445,000	3,445,000	383,000	0	3,868,000	0	15,000	0	15,000	0	3,883,000
光熱水費	11,306,000	0	11,306,000	2,100,000	0	2,100,000	1,694,000	0	15,100,000	0	274,000	0	274,000	0	15,374,000
租税公課	2,915,000	0	2,915,000	1,815,000	0	1,815,000	1,356,000	0	6,086,000	760,000	185,000	0	945,000	0	7,031,000
保険料	188,000	20,000	208,000	286,000	200,000	486,000	90,000	0	784,000	273,000	26,000	0	299,000	0	1,083,000
支払手数料	93,000	12,000	105,000	101,000	33,000	134,000	40,000	0	279,000	32,000	88,000	0	120,000	0	399,000
支払助成金	0	500,000	500,000	0	0	0	0	0	500,000	0	0	0	0	0	500,000
弁当事業費	0	0	0	0	0	0	0	0	0	0	360,000	0	360,000	0	360,000
販売品購入費	0	0	0	0	0	0	0	0	0	0	145,000	0	145,000	0	145,000
管理費	0	0	0	0	0	0	0	0	0	0	0	0	0	15,457,000	15,457,000
役員報酬	0	0	0	0	0	0	0	0	0	0	0	0	0	2,400,000	2,400,000
非常勤職員報酬	0	0	0	0	0	0	0	0	0	0	0	0	0	2,416,000	2,416,000
給 料	0	0	0	0	0	0	0	0	0	0	0	0	0	2,703,000	2,703,000
職員手当	0	0	0	0	0	0	0	0	0	0	0	0	0	2,114,000	2,114,000
福利厚生費	0	0	0	0	0	0	0	0	0	0	0	0	0	1,259,000	1,259,000
会議費	0	0	0	0	0	0	0	0	0	0	0	0	0	7,000	7,000
旅費交通費	0	0	0	0	0	0	0	0	0	0	0	0	0	108,000	108,000
通信運搬費	0	0	0	0	0	0	0	0	0	0	0	0	0	282,000	282,000
消耗品費	0	0	0	0	0	0	0	0	0	0	0	0	0	85,000	85,000
賃借料	0	0	0	0	0	0	0	0	0	0	0	0	0	897,000	897,000
委託費	0	0	0	0	0	0	0	0	0	0	0	0	0	1,463,000	1,463,000
光熱水料費	0	0	0	0	0	0	0	0	0	0	0	0	0	39,000	39,000
租税公課	0	0	0	0	0	0	0	0	0	0	0	0	0	1,029,000	1,029,000
保険料	0	0	0	0	0	0	0	0	0	0	0	0	0	490,000	490,000
負担金	0	0	0	0	0	0	0	0	0	0	0	0	0	128,000	128,000
支払手数料	0	0	0	0	0	0	0	0	0	0	0	0	0	27,000	27,000
雑費	0	0	0	0	0	0	0	0	0	0	0	0	0	10,000	10,000
経常費用計	81,690,000	4,069,000	85,759,000	62,255,000	5,141,000	67,396,000	39,730,000	0	192,885,000	6,855,000	1,779,000	0	8,634,000	15,457,000	216,976,000
評価損益等調整前当期経常増減額	2,350,000	△2,369,000	△19,000	1,021,000	△2,141,000	△1,120,000	△4,281,000	1,000	△5,419,000	3,145,000	2,495,000	0	5,640,000	0	221,000
評価損益等計	0	0	0	0	0	0	0	0	0	0	0	0	0	0	0
当期経常増減額	2,350,000	△2,369,000	△19,000	1,021,000	△2,141,000	△1,120,000	△4,281,000	1,000	△5,419,000	3,145,000	2,495,000	0	5,640,000	0	221,000

## 収支予算書内訳表

令和 4年 4月 1日から令和 5年 3月31日まで

(単位: 円)

科 目	公益目的事業会計								収益事業等会計				法人会計	合 計	
	公 1			公 2			公 3	公 共通	小 計	取 1	取 2	取 共通	小 計		法 共通
	市民会館	文化事業	小 計	秋ヶ瀬	スポーツ事業	小 計	宗岡公民館事業	公 共通		駐車場管理運営事業	収益付随事業	取 共通			法 共通
2. 経常外増減の部															
(1) 経常外収益															
経常外収益計	0	0	0	0	0	0	0	0	0	0	0	0	0	0	
(2) 経常外費用															
経常外費用計	0	0	0	0	0	0	0	0	0	0	0	0	0	0	
当期経常外増減額	0	0	0	0	0	0	0	0	0	0	0	0	0	0	
他会計振替前当期一般正味財産増減額	2,350,000	△2,369,000	△19,000	1,021,000	△2,141,000	△1,120,000	△4,281,000	1,000	△5,419,000	3,145,000	2,495,000	0	5,640,000	0	221,000
他会計振替額	0	0	0	0	1,000,000	1,000,000	3,560,000	0	4,560,000	△3,145,000	△1,415,000	0	△4,560,000	0	0
他会計からの繰入額	0	0	0	0	1,000,000	1,000,000	3,560,000	0	4,560,000	0	0	0	0	0	4,560,000
他会計への繰出額	0	0	0	0	0	0	0	0	0	3,145,000	1,415,000	0	4,560,000	0	4,560,000
税引前当期一般正味財産増減額	2,350,000	△2,369,000	△19,000	1,021,000	△1,141,000	△120,000	△721,000	1,000	△859,000	0	1,080,000	0	1,080,000	0	221,000
法人税、住民税及び事業税	0	0	0	0	0	0	0	0	0	0	221,000	0	221,000	0	221,000
当期一般正味財産増減額	2,350,000	△2,369,000	△19,000	1,021,000	△1,141,000	△120,000	△721,000	1,000	△859,000	0	859,000	0	859,000	0	0
一般正味財産期首残高	5,091,183	△4,675,581	415,602	2,519,999	231,000	2,750,999	3,124,451	30,835,170	37,126,222	16,154,739	△2,557,738	17,644,814	31,241,815	535,353	68,903,390
一般正味財産期末残高	7,441,183	△7,044,581	396,602	3,540,999	△910,000	2,630,999	2,403,451	30,836,170	36,267,222	16,154,739	△1,698,738	17,644,814	32,100,815	535,353	68,903,390
II 指定正味財産増減の部															
当期指定正味財産増減額	0	0	0	0	0	0	0	0	0	0	0	0	0	0	0
指定正味財産期首残高	0	0	0	0	0	0	0	30,000,000	30,000,000	0	0	0	0	0	30,000,000
指定正味財産期末残高	0	0	0	0	0	0	0	30,000,000	30,000,000	0	0	0	0	0	30,000,000
III 正味財産期末残高	7,441,183	△7,044,581	396,602	3,540,999	△910,000	2,630,999	2,403,451	60,836,170	66,267,222	16,154,739	△1,698,738	17,644,814	32,100,815	535,353	98,903,390

資金調達及び設備投資の見込みを記載した書類

令和4年4月1日から令和5年3月31日まで

(1) 資金調達の見込みについて

当期中に資金調達の予定はありません。

(2) 設備投資の見込みについて

当期中に重要な設備投資（除却または売却を含む。）の予定はありません。