

令和3年度

公益財団法人志木市文化スポーツ振興公社

事業計画書
収支予算書

公益財団法人志木市文化スポーツ振興公社

目 次

1 令和3年度事業一覧	・ ・ ・	1
2 令和3年度事業計画書	・ ・ ・	2
3 令和3年度収支予算書	・ ・ ・	6

1 令和3年度事業一覧

公益目的事業

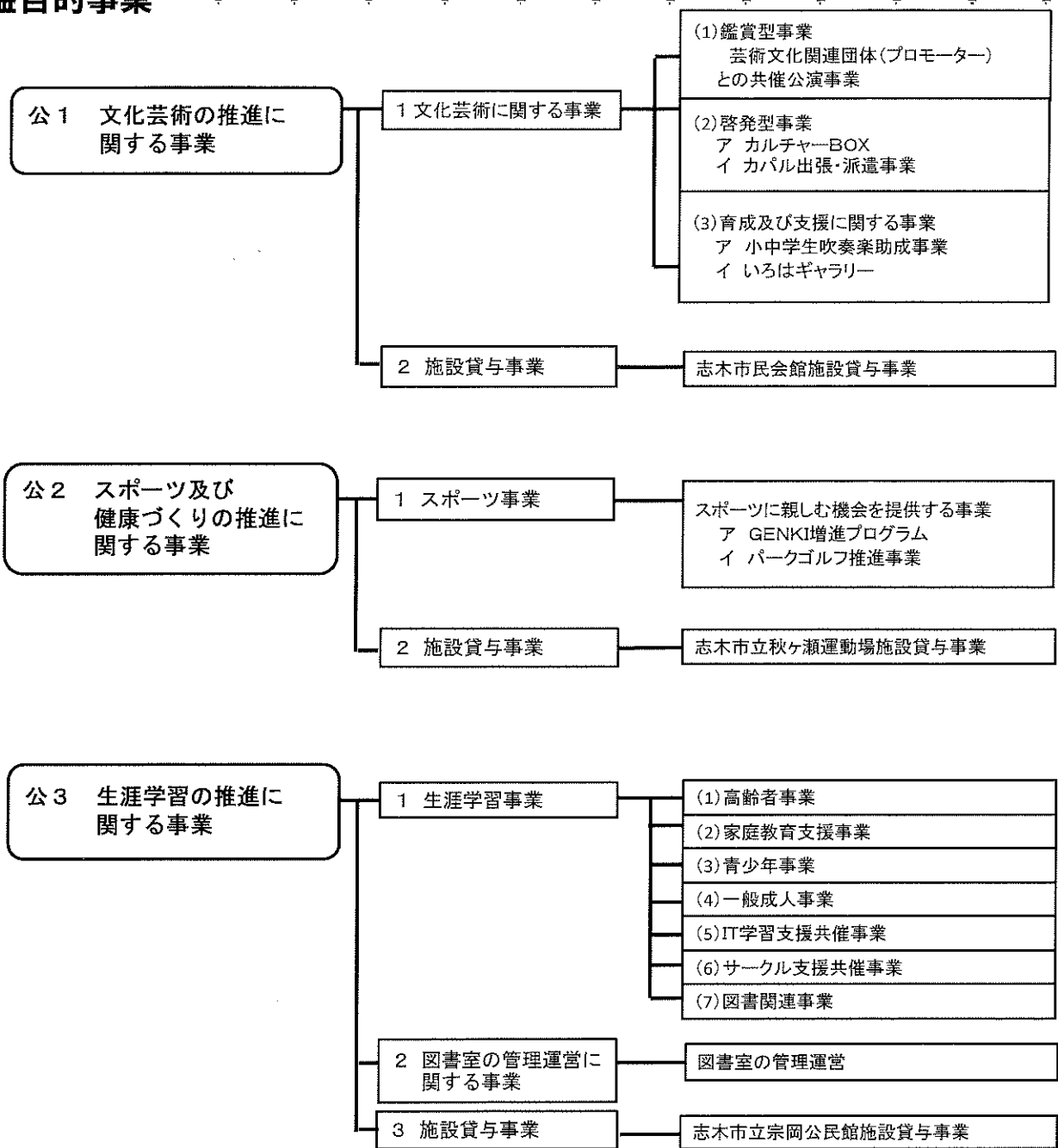

収益事業

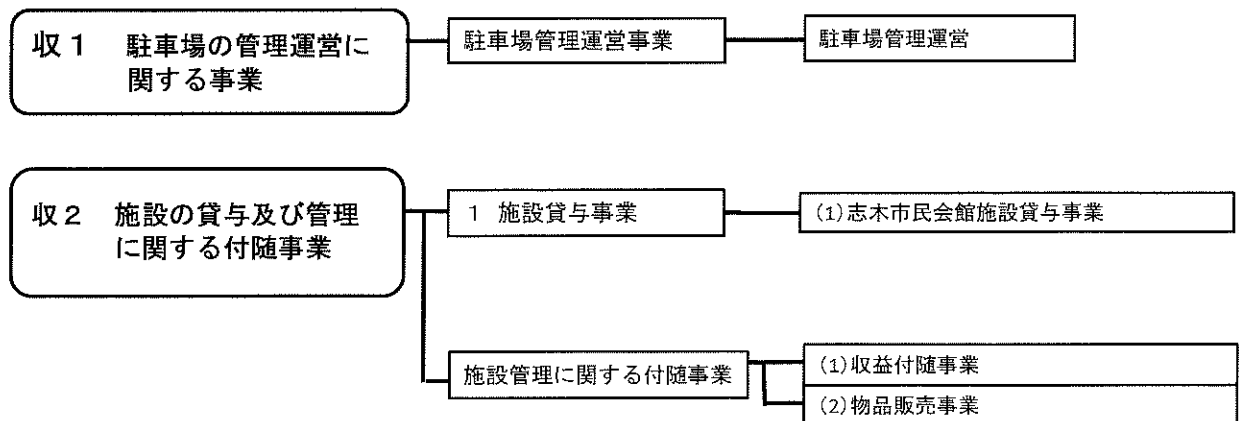

2 令和3年度事業計画書

公益財団法人志木市文化スポーツ振興公社は、市民文化及びスポーツの振興並びに生涯学習の推進に関する事業を行い、もって市民の健康と福祉の増進に寄与することを目的とする。

公益目的事業

公1 文化芸術の推進に関する事業

1 文化芸術に関する事業

(1) 鑑賞型事業

この事業は、良質な演劇・ミュージカル・落語・音楽等の公演を芸術文化関連団体（プロモーター）等との共催で開催することにより、市民及び地域住民に対して良質な舞台芸術の鑑賞の機会を低額で提供し、文化芸術の振興を図ることを目的としている。

NO	事業名	予定開催日	備考
1	舞台「Sing a Song」	4月18日(日)	トム・プロジェクト
2	ミュージカル「ダブル・トラブル」	5月2日(日)3日(祝)	シーエイティブロデュース
3	落語寄席「春風亭一之輔独演会」	6月27日(日)	ジェイ・ファースト
4	ファミリーミュージカル「眠れる森の美女」	8月1日(日)	劇団東少
5	公開ゲネプロ「未定」	11月予定	トム・プロジェクト
6	ダニエル・ハリトーノピアノリサイタル	12月3日(金)	インプレサリオ東京
7	キエフ・クラシック・バレエ	未定	インプレサリオ東京
8	公開ゲネプロ「未定」	未定	トム・プロジェクト

(2) 啓発型事業

この事業は、市民及び地域住民に文化振興の啓発を図ることを目的としており、様々なジャンルの講座を開講するカルチャーBOX事業を継続実施する。また、公社公式キャラクター「カパル」を活用し、当公社のPRや市の啓発事業等に参加することで、地域に親しまれる存在として地域活性化の一役を担うものとした。

NO	事業名	予定開催日	備考
1	カルチャーBOX事業	通年	市民会館
2	カパル出張・派遣事業	通年	

(3) 育成及び支援に関する事業

この事業は、文化芸術活動を行う団体及び個人に対して活動の場を提供するなどの支援を行い、文化芸術活動の振興に寄与することを目的としている。市民会館ロビーを作品展示の場として提供するいはギャラリーや、志木市立小中学校の吹奏楽を行う課外活動に対して会場利用料の一部を助成する小中学生吹奏楽助成事業を実施する。

NO	事業名	予定開催日	備考
1	小中学生吹奏楽助成事業	通年	
2	いはギャラリー	通年	

2 施設貸与事業

この事業は、市民会館を文化芸術活動の場として提供することにより、地域文化の向上及び市民福祉の向上に寄与することを目的としており、施設の利用拡大を図るサービスの提供を行うとともに、安心して安全に利用できる施設管理に努める。

公2 スポーツ及び健康づくりの推進に関する事業

1 スポーツ事業

スポーツに親しむ機会を提供する事業

この事業は、「いつでも・どこでも・だれでも」スポーツが楽しめる機会を提供することにより、市民の健康の増進に寄与することを目的としており、数あるプログラムから選択でき、気軽に参加できるGENKI増進事業を実施する。また、秋ヶ瀬運動場施設では、パークゴルフの大会や利用者のマナー向上研修会など、パークゴルフの活性化を目的とした事業を実施する。

NO	事業名	予定開催日	備考
1	GENKI増進事業 「たのしくフラダンス」	通年	市民会館
2	「ゆったり健康ヨガ」	通年	市民会館
3	「ちょこっとエクササイズ」	通年	市民会館
4	「のびのび健康体操」	通年	市民会館・宗岡公民館
5	「リフレッシュ体操」	通年	宗岡公民館
6	「はじめてのヨガ」	通年	宗岡公民館
7	「わくわく健康体操」	通年	秋ヶ瀬スポーツセンター
8	「テニス de わっしょい」	4月～7月 9月～11月	秋ヶ瀬テニスコート
9	パークゴルフ研修会	7月	秋ヶ瀬パークゴルフ場
10	パークゴルフ支援事業	11月	秋ヶ瀬パークゴルフ場

2 施設貸与事業

この事業は、秋ヶ瀬運動場施設をスポーツ活動の場として提供することにより、市民の健康の増進に寄与することを目的としており、施設の利用拡大を図るサービスの提供を行うとともに、安心して安全に利用できる施設管理に努める。

公3 生涯学習の推進に関する事業

1 生涯学習事業

この事業は、「いつでも・どこでも・だれでも」生涯学習活動に参加できる機会を提供することにより、地域文化の向上と、市民の教養の向上に寄与することを目的としており、対象者、ジャンル別に次のとおり実施する。

NO	事業名		予定開催日	備考
1	高齢者事業	あけぼの大学	通年	16回程度
2	家庭教育支援事業	おやこ広場	5月・6月	5回開催
			10月・11月	5回開催
3	青少年事業	科学あそび	7月	
		子ども映画会	8月	夏休み
			12月	冬休み
			3月	春休み
4	一般成人事業	野菜ソムリエ	6月	
		その他	未定	内容・回数等未定
5	IT学習支援事業	初心者パソコン指導	通年	毎月第1・第3土曜日
		パソコン講座	通年	10回程度
6	サークル支援共催事業	宗岡公民館まつり	4月17日	
		友の会支援事業	通年	友の会サークルとの共催事業 数回程度
7	図書関連事業	よみきかせ・ 「絵本の読み聞かせ」 「パパとあそぶ絵本の時間」	通年	毎月 第2土曜日 第3土曜日
		よみきかせ・ 「赤ちゃんと絵本のふれあい」	通年	毎月第4水曜日
		よみきかせ・ 「お楽しみ会」	7月	夏休み
			12月	冬休み
			3月	春休み

2 図書室の管理運営に関する事業

この事業は、市立図書館の分館的役割を担っている宗岡公民館図書室の管理運営を行い、市民の教養の向上に寄与することを目的とする。

3 施設貸与事業

この事業は、宗岡公民館を生涯学習活動の場として提供することにより、地域文化の向上及び市民の教養の向上に寄与することを目的としており、施設の利用拡大を図るサービスの提供を行うとともに、安心して安全に利用できる施設管理に努める。

収益事業

収1 駐車場の管理運営に関する事業

駐車場管理運営事業

この事業は、公社の目的を達成するために市民会館駐車場の管理運営を行うとともに、利用者に利便性の高い駐車場として低料金で提供する。

収2 施設の貸与及び管理に関する付随事業

1 施設貸与事業

この事業は、公社の目的を達成するために施設貸与事業を行う。

2 施設管理に関する付随事業

この事業は、主に市民会館において会議室やホール利用者の利便性を図るため、弁当、飲物等の提供を行う収益付随事業や、公社公式キャラクター「カパル」のグッズ等、物品販売事業などを行う。

令和3年度収支予算書(正味財産増減計算書ベース)

令和3年 4月 1日から令和4年 3月31日まで

(単位:円)

科 目	予算額	前年度予算額	増 減
I 一般正味財産増減の部			
1. 経常増減の部			
(1) 経常収益			
基本財産運用益	3,000	3,000	0
基本財産運用益	3,000	3,000	0
施設管理収益	132,867,000	132,867,000	0
施設管理収益	132,867,000	132,867,000	0
利用料金収益	76,434,000	81,631,000	△ 5,197,000
利用料金収益	76,434,000	81,631,000	△ 5,197,000
事業収益	4,677,000	14,700,000	△ 10,023,000
事業収益	4,677,000	14,700,000	△ 10,023,000
雑収益	2,993,000	5,614,000	△ 2,621,000
雑収益	4,000	4,000	0
物品販売収益	666,000	690,000	△ 24,000
物品販売収益	540,000	900,000	△ 360,000
カ所の他物販賣	440,000	650,000	△ 210,000
物品販賣受取手数料	100,000	250,000	△ 150,000
物品販賣受取手数料	1,773,000	4,000,000	△ 2,227,000
雑収益	10,000	20,000	△ 10,000
(2) 経常費用	216,974,000	234,815,000	△ 17,841,000
事業職員報酬	201,493,000	218,870,000	△ 17,377,000
非常勤職員報酬	6,689,000	8,635,000	△ 1,946,000
非給職福利通備賃消食減修印賃燃委広諸光租保支支宴弁販雑管	19,434,000	19,137,000	297,000
職員手当	14,011,000	13,933,000	78,000
福利信	8,924,000	8,619,000	305,000
厚交運品	1,278,000	1,219,000	59,000
生通搬	1,251,000	1,264,000	△ 13,000
品	1,749,000	1,749,000	0
品	33,631,000	32,891,000	740,000
品	4,340,000	4,991,000	△ 651,000
却	59,000	59,000	0
却	1,364,000	1,953,000	△ 589,000
本	8,746,000	9,846,000	△ 1,100,000
本	157,000	248,000	△ 91,000
伝	8,342,000	8,866,000	△ 524,000
伝	407,000	472,000	△ 65,000
水	63,493,000	64,103,000	△ 610,000
水	195,000	189,000	6,000
水	2,970,000	2,984,000	△ 14,000
熱	14,392,000	19,142,000	△ 4,750,000
熱	7,818,000	8,373,000	△ 555,000
水	1,021,000	965,000	56,000
水	336,000	384,000	△ 48,000
数	500,000	500,000	0
成	0	7,650,000	△ 7,650,000
業	264,000	540,000	△ 276,000
入	112,000	148,000	△ 36,000
入	10,000	10,000	0
費	15,254,000	15,531,000	△ 277,000
費	2,400,000	2,400,000	0
報	2,416,000	2,418,000	△ 2,000
報	2,666,000	2,636,000	30,000
手	2,044,000	2,038,000	6,000
手	1,261,000	1,248,000	13,000
生	6,000	6,000	0
通	108,000	90,000	18,000

通	信	運	搬	費	278,000	278,000	0
消	耗		品	料	129,000	139,000	△ 10,000
賃		借		費	741,000	874,000	△ 133,000
委		託		費	1,484,000	1,563,000	△ 79,000
広	告	宣	伝	費	0	65,000	△ 65,000
光	熱		水	費	35,000	43,000	△ 8,000
租	税		公	課	1,020,000	1,005,000	15,000
保		險		料	505,000	473,000	32,000
負		担		金	112,000	218,000	△ 106,000
支	払	手	数	料	29,000	17,000	12,000
雑				費	20,000	20,000	0
經常費用計					216,747,000	234,401,000	△ 17,654,000
評価損益等調整前当期經常増減額					227,000	414,000	△ 187,000
評価損益等計					0	0	0
当期經常増減額					227,000	414,000	△ 187,000
2. 經常外増減の部							
(1) 經常外収益							
經常外収益計					0	0	0
(2) 經常外費用							
經常外費用計					0	0	0
当期經常外増減額					0	0	0
税引前当期一般正味財産増減額					227,000	414,000	△ 187,000
法人税					227,000	400,000	△ 173,000
当期一般正味財産増減額					0	14,000	△ 14,000
一般正味財産期首残高					68,903,390	68,889,390	14,000
一般正味財産期末残高					68,903,390	68,903,390	0
II 指定正味財産増減の部							
当期指定正味財産増減額					0	0	0
指定正味財産期首残高					30,000,000	30,000,000	0
指定正味財産期末残高					30,000,000	30,000,000	0
III 正味財産期末残高					98,903,390	98,903,390	0

資金調達及び設備投資の見込みを記載した書類

令和3年4月1日から令和4年3月31日まで

(1) 資金調達の見込みについて

- ・ 当期中に資金調達の予定はありません。

(2) 設備投資の見込みについて

- ・ 当期中に重要な設備投資（除却または売却を含む。）の予定はありません。